NISSAN
نيسان باترول الجديد كليا
حصريا لدى الحشار للسيارات
احجز تجربة القيادة اليوم
للمزيد من التفاصيل
تفضلوا بزيارة صالة العرض في العذيبة، شارع المعارض 114
التواصل على الرقم المجاني 800 88088
الدخول على الموقع الرسمي nissan-oman.com
الحشار للسيارات
Al Hashar Automotive
Nissanomanofficial
Nissanomanofficial
Nissan Oman
Nissanomanauto

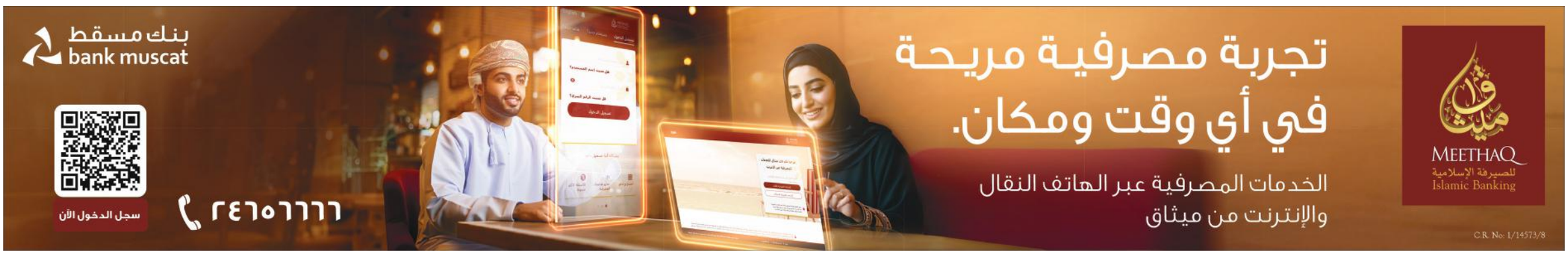

ISSN 2076 - 9911
٢٠٠ بيسة

رئيس التحرير
حاتم الطائي

الرُّؤيَة
الحياة .. رؤية

يومية شاملة تصدر عن مؤسسة الرؤيا للصحافة والنشر

www.alroya.om
info@alroya.info
alroyanewspaper

الثلاثاء ٢١ من رجب ١٤٤٦ هـ الموافق ٢١ يناير ٢٠٢٥م - العدد رقم ٤٠٢٥ | 12 صفحة | Tuesday 21 January 2025 - issue No (4025)

استعراض سبل تعزيز الشراكة بين عُمان والإمارات

مسقط- العُمانية

استقبل معالي السّيد بدر بن حمد البوسعيدي وزير الخارجية أمس بديوان عام وزارة الخارجية، معالي صقر غباش، رئيس المجلس الوطنيّ الاتحادي بدولة الإمارات العربية المتحدة، الذي يقوم بزيارة رسميّة إلى سلطنة عُمان حاليًّا.

ورحّب معالي السّيد بمعالي الضيف والوفد المرافق، مؤكّدًا على عمق العلاقات الأخوية والتاريخية التي تربط سلطنة عُمان ودولة الإمارات العربية المتحدة، والتي ترتكز على التعاون الوثيق والتنسيق المشترك في مختلف المجالات. وناقش الجانبان خلال المُقابلة سبل تعزيز الشراكة بين البلدين، مع التأكيد على أهمية تبادل الخبرات والتجارب التشريعية بما يسهم في دعم التكامل وتطوير التعاون الثنائي. وجرى تبادل وجهات النظر حول عدد من القضايا الإقليميّة والدولية ذات الاهتمام المشترك.

02

جلالة السُّلطان يهنئ الرئيس الأمريكي بمناسبة أداء اليمين الدستورية

ترامب يُدشن «العصر الذهبي لأمريكا».. ويتعهد بفرض رسوم جمركية على الواردات

الرؤية- العُمانية- الوكالات

بعث حضرةُ صاحبِ الجلالةِ السُّلطان هيثم بن طارق المُعظم- حفظه الله ورعاه- برقية تهنئة إلى فخامة الرئيس دونالد ترامب بمناسبة أدائه اليمين الدستورية رئيسًا للولايات المتحدة الأمريكية.

أعرب خلالها جلالة السُّلطان عن خالص تهانيه لفخامة الرئيس متمنيًا له التوفيق في فترة قيادته المقبلة للولايات المتحدة الأمريكية، وتحقيق المزيد من الإنجازات والتقدم على كافة الأصعدة، ولعلاقات التعاون والشراكة بين البلدين اطراد النمو.

وأدى الرئيس الأمريكي دونالد ترامب (٧٨ عامًا) اليمين القانونية أمام أعضاء من المحكمة الدستورية ليصبح بذلك الرئيس رقم ٤٧ للولايات المتحدة الأمريكية. وألقى كلمة أكد خلالها أن «العصر الذهبي لأمريكا بدأ الآن»، كما تطرق خلالها إلى العديد من القضايا، لكنه أشار إلى أن إدارته تواجه أزمة ثقة، وأنه يتعين على الإدارة الجديدة أن تكون «صادقة بشأن التحديات التي نواجهها". وقال ترامب إنه سيُعلن حالة الطوارئ الوطنية على الحدود الجنوبية، وأن كل عمليات الدخول غير القانونية سيتم إيقافها، مضيفًا أنه سيُرسل قوات مسلحة إلى الحدود الجنوبية للبلاد، وأن أمريكا ستتبع سياسة «ابقوا في المكسيك». وأضاف ترامب أنه سيُوجه حكومته للتغلب على التضخم القياسي. وقال: «سأعلن أيضا حالة الطوارئ الوطنية في قطاع الطاقة». وتابع: "سنعيد بناء الاحتياطيات الاستراتيجية وسنصدر الطاقة الأمريكية إلى كل العالم". وأكد أنَّ إدارته ستبدأ في إصلاح المنظومة التجارية؛ حيث سيفرض رسومًا وضرائب على دول أجنبية بهدف «إثراء مواطنينا»، بحسب وصفه. وتابع أنه سيؤسس خدمة للإيرادات الخارجية.

وفيما يتعلق بالسياسات المحلية، قال ترامب: «سياسة الحكومة ستكون وجود جنسين فقط ذكور وإناث»، في إشارة إلى رفضه إلى «النوع الثالث» والترويج للمثلية الجنسية.

وأعلن ترامب أنه سيُغير اسم خليج المكسيك إلى خليج أمريكا. وحول قناة بنما، قال ترامب إنه جرى تسليم قناة بنما «بحماقة إلى بنما»، مضيفًا: «سنسترد قناة بنما»، وأنه يجري فرض رسوم مبالغ فيها على السفن الأمريكية في قناة بنما. وأكد ترامب أن إدارته ستُرسل رجال فضاء إلى المريخ.

السيد بلعرب يُدشّن «منح 1 ومنح 2»

افتتاح أكبر محطتين للطاقة الشمسية في عُمان بسعة إنتاجية 1000 ميجاواط

2 مليون لوح شمسي كهروضوئي ثنائي الوجه لتحقيق أعلى إنتاجية

الرؤية- ريم الحامدية

افتتح صاحب السموّ السيّد بلعرب بن هيثم آل سعيد، صباح أمس، مشروع محطتي منح ١ ومنح ٢ للطاقة الشمسية بولاية منح بمُحافظة الداخلية؛ وذلك بحضور عددٍ من أصحاب السُّمو وأصحاب المعالي وأصحاب السعادة السفراء وممثلين عن الشركات المُطوِّرة. وتعد محطتا منح ١ ومنح ٢ أكبر محطتين للطاقة الشمسية في سلطنة عُمان بسعة إنتاجية تبلغ ١٠٠٠ ميجاواط، وقد أنشئ المشروع على مساحة ١٤,٥ مليون متر مربع، ويستخدم أكثر من مليوني لوح شمسي كهروضوئي ثنائي الوجه لتحقيق أقصى قدر من الإنتاجية، وتستخدم المحطتان قرابة ١٨٠٠ روبوت للتنظيف الجاف الآلي؛ مما يُعزِّز توليد الكهرباء النظيفة وتجنب استخدام المياه لأغراض الاستدامة.

المشروع يوفر الطاقة الكهربائية لنحو 120 ألف منزل

ويسعى المشروع لمُراعاة الجانب البيئي من خلال رفع نسبة إنتاج الطاقة المتجددة في سلطنة عُمان من ٦,٦٪ إلى ١١٪، إلى جانب تخفيض انبعاثات ثاني أكسيد الكربون بمقدار ١,٤ مليون طن سنويًا؛ مما يُعد خطوة كبيرة نحو تحقيق الحياد الصفري التي تطمح سلطنة عُمان لتحقيقه بحلول عام ٢٠٥٠، كما سيُسهم المشروع في تقليل الطلب المتزايد على الكهرباء بتوليد الطاقة الكهربائية الكافية لما يقرب من ١٢٠ ألف منزل.

03

غزة تنفض غبار الحرب.. و«حماس»: سنُعيد بناء ما دمره الاحتلال

الرؤية- غرفة الأخبار

مع دخول اتفاقية وقف إطلاق النَّار في غزة حيّز التنفيذ، عادت بعض مظاهر الحياة العادية إلى القطاع الذي تعرض للتدمير على مدار ٤٧١ يومًا، في محاولة من الأفراد والمؤسسات المدنية والأمنية لإصلاح ما دمره الاحتلال من بنى أساسية.

وتسبب العدوان الإسرائيلي على غزة في تدمير جزء كبير من البنية الأساسية، بما في ذلك شبكات المياه والكهرباء والطرق، إلى جانب تدمير آلاف المنازل والمرافق العامة.

ومنذ اليوم الأول لوقف إطلاق النار، باشرت أجهزة وزارة الداخلية والأمن الوطني انتشارها في الشوارع ومفترقات الطرق الرئيسة بجميع محافظات قطاع غزة، وذلك لمساندة المواطنين وتقديم العون لهم وتأمين الممتلكات والتعامل مع مخلفات الاحتلال التي تشكل خطرا على حياة المواطنين. وقالت حركة المقاومة الإسلامية «حماس»: «غزة بشعبها العظيم ستنهض لتُعيد بناء ما دمره الاحتلال وتواصل الصمود حتى دحره وإقامة دولة مستقلة وعاصمتها القدس، يجب تفعيل كل الأطر القانونية الدولية لمحاكمة قادة الاحتلال وجيشه كمجرمي حرب».

وقال الدفاع المدني في غزة، إنَّه تنتظره مهام شاقة وصعبة» خلال البحث عن جثامين أكثر من ١٠ آلاف قتيل، يعتقد أنهم ما زالوا تحت أنقاض المنازل والمباني والمنشآت المدمرة في القطاع، ولم تُضف أسماؤهم للحصيلة التي تصدرها وزارة الصحة. ولفت الدفاع المدني، في بيان، النظر إلى «تبخر» جثامين ٢٨٤٠ قتيلاً لم يعثر لهم على أثر، وذلك بفعل استخدام جيش الاحتلال أسلحة تنتج عنها درجات حرارة ما بين ٧٠٠٠-٩٠٠٠ درجة مئوية تصهر كل ما هو في مركز الانفجار.

12

بدر بن حمد يستعرض سبل تعزيز الشراكة بين عُمان والإمارات

مسقط- العُمانية

استقبل معالي السّيد بدر بن حمد البوسعيدي وزير الخارجية أمس بديوان عام وزارة الخارجية، معالي صقر غباش، رئيس المجلس الوطنيّ الاتحادي بدولة الإمارات العربية المتحدة، الذي يقوم بزيارة رسميّة إلى سلطنة عُمان حاليًّا.

ورحّب معالي السّيد بمعالي الضيف والوفد المرافق، مؤكّدًا على عمق العلاقات الأخوية والتاريخية التي تربط سلطنة عُمان ودولة الإمارات العربية المتحدة، والتي ترتكز على التعاون الوثيق والتنسيق المشترك في مختلف المجالات. وناقش الجانبان خلال المقابلة سبل تعزيز الشراكة بين البلدين، مع التأكيد على أهمية تبادل الخبرات والتجارب التشريعية بما يسهم في دعم التكامل وتطوير التعاون الثنائي.

كما جرى تبادل وجهات النظر حول عدد من القضايا الإقليميّة والدولية ذات الاهتمام المشترك.

من جانبه، أعرب معالي الضيف تقديره لحفاوة الاستقبال وكرم الضيافة، مشيدًا بالدور الرّيادي الذي تضطلع به سلطنة عُمان في تعزيز مسارات السّلام على الصعيدين الإقليمي والدّولي، مؤكّدًا على حرص دولة الإمارات على مواصلة العمل لتعزيز التعاون الشامل بين البلدين الشقيقين بما يواكب تطلعاتهما المشتركة. حضر المقابلة عدد من المسؤولين من الجانبين.

«الوطنية للسلامة على الطريق» تستعرض الإحصاءات المرورية

مسقط- الرؤية

عقدت اللجنة الوطنية للسلامة على الطريق أمس، اجتماعًا برئاسة معالي الفريق حسن بن محسن الشريقي المفتش العام للشرطة والجمارك بمبنى الإدارة العامة للمرور.

جرى خلال الاجتماع استعراض الاحصاءات المرورية وجهود التوعية وأدوار الجهات المعنية في اتخاذ الاشتراطات والتدابير للحد من الحوادث المرورية.

وأثنت اللجنة على العمل المجتمعي وتعاون المواطنين والمقيمين في الالتزام بالقواعد المرورية ومستوى الوعي لدى جميع الفئات؛ مما أسهم في تحقيق السلامة على الطريق وانخفاض مؤشرات الحوادث المرورية.

«حوار المعرفة» يستعرض آفاق وفرص التعاون العلمي والبحثي المشتركة بين عُمان وتركيا

مسقط- الرؤية

نظّمت وزارة التعليم العالي والبحث العلمي والابتكار، منتدى «حوار المعرفة» العُماني التركي، وذلك بالتعاون مع السفارة التركية بمسقط، ومؤسسة أتاتورك العليا للثقافة واللغة والتاريخ بجمهورية تركيا، والكلية الدولية للهندسة والإدارة.

ويهدف المنتدى إلى تعزيز التعاون الأكاديمي والبحثي بين سلطنة عُمان والجمهورية التركية، واستكشاف فرص تبادل الخبرات في مجالات الابتكار والتعليم العالي، وفتح آفاق جديدة للتعاون العلمي المشترك. ورعت المناسبة معالي الأستاذة الدكتورة رحمة بنت إبراهيم المحروقية وزيرة التعليم العالي والبحث العلمي والابتكار، بحضور عدد من أصحاب السعادة والمكرمين، ونخبة من الأكاديميين والمسؤولين من مختلف الجهات الحكومية والخاصة. وأكدت معاليها أن المنتدى يعكس أهمية العلاقات التاريخية الممتدة بين سلطنة عُمان وتركيا، ويأتي تنفيذًا للتوصيات الصادرة عن لقاءات القيادات العليا في حكومتي البلدين. واستعرضت المحروقية المحاور الرئيسية للمنتدى، التي تضمّنت مناقشة اللغة والترجمة والأدب والجسور التاريخية للعلاقات الثنائية، والابتكار في قطاع الطيران وإدارة المطارات، إضافة إلى السياحة العلاجية والتقنيات الطبية، موضحةً أن المنتدى خصص جانبًا لاستعراض مؤسسات التعليم العالي التركية والمراكز البحثية، فضلاً عن عقد اجتماعات ثنائية تهدف إلى تعزيز التعاون الأكاديمي والبحثي المشترك.

وأشارت معاليها إلى تمويل سلطنة عُمان لـ١٦ كرسيًا علميًا بالتعاون مع جامعات دولية مرموقة؛ بما في ذلك العمل على إنشاء «كرسي عُمان للدراسات العُمانية المعاصرة» في جامعة مرمرة التركية. وأعلنت المحروقية عن التعديلات التي أجرتها سلطنة عُمان على لوائح جودة التعليم العالي؛ مما ساهم في زيادة عدد الجامعات التركية الموصى بالدراسة بها، مشيرة إلى التعاون القائم بين مؤسسات التعليم العالي في البلدين وتوقيع عدد من مذكرات التفاهم، والتي نتج عنها عددًا من الزيارات الطلابية المتبادلة، وإعداد مشاريع بحثية مشتركة فيما بينها.

وأكد سعادة الدكتور محمد حكيم أوغلو سفير تركيا لدى سلطنة عُمان، أن المنتدى يمثل منعطفًا تاريخيًا يعزز الصداقة بين البلدين، ويعكس روح التعاون التي تجسدت في زيارة جلالة السلطان هيثم بن طارق إلى تركيا في نوفمبر ٢٠٢٤. وأشار سعادته إلى أن هذا المنتدى يمثل خطوة مُهمة نحو تعزيز التعاون الأكاديمي بين البلدين، مؤكدًا «أهمية العلم كمرشد حقيقي للنجاح»، مصداقًا لمقولة الزعيم التركي الراحل كمال أتاتورك. من جانبه، ألقى سعادة الأستاذ الدكتور دريا أروس رئيس مؤسسة أتاتورك العليا للثقافة واللغة والتاريخ، كلمة أكد فيها عمق العلاقات التاريخية الممتدة بين تركيا وسلطنة عُمان، والتي تعود إلى فترة السلاجقة والعهد العثماني. وأشار إلى الدور البارز الذي أسهمت به هذه العلاقات في تعزيز التضامن الإسلامي، مُشيدًا بالشراكات الاستراتيجية الحالية بين البلدين في مجالات التجارة، الزراعة، الصحة، والثقافة، ومؤكدًا أهمية التعاون الأكاديمي بين الجامعات العُمانية والتركية وتشارك في المنتدى ١٧ جامعة تركية، إضافة إلى عدد من المراكز البحثية والثقافية التركية، وكافة مؤسسات التعليم العالي الخاصة، وعدد من المؤسسات التعليمية الحكومية بسلطنة عُمان.

وتضمن المنتدى في يومه الأول عددًا من الجلسات النقاشية تناولت مجموعة من المحاور تمثلت في الأدب واللغة والترجمة، واستعراض «العلاقات التركية العُمانية: الجسور التاريخية والرحلة إلى المستقبل والمعمار الإسلامي»، والتركيز على أهمية تعزيز التبادل الطلابي، وتطوير البرامج الأكاديمية المشتركة بين الجامعات العُمانية والتركية، إضافة إلى دعم الدراسات العليا في مجالات العلوم والتكنولوجيا، كما تم تسليط الضوء على الابتكار العلمي، ودور التعاون الأكاديمي في دعم التبادل الثقافي بين البلدين. وشاركت الدكتورة أحلام بنت حمود الجهورية المديرة المساعدة لدائرة البحوث والدراسات بهيئة الوثائق والمحفوظات الوطنية بمداخلة بعنوان: «قراءة في الإصدار الوثائقي لهيئة الوثائق والمحفوظات الوطنية حول العلاقات العُمانية العثمانية».

وشهد المنتدى عقد اجتماعات ثنائية بين المشاركين من الكليات والجامعات والمراكز البحثية من الجانبين لبحث أوجه التعاون في مجالات التبادل الطلابي والأكاديمي، وإقامة مشاريع وبرامج علمية في البحث العلمي والابتكار.

وتتواصل، الثلاثاء، أعمال المنتدى بعقد جلستين نقاشيتين؛ تتناولان السياحة العلاجية والطبية، ومستقبل الابتكار في قطاع الطيران وإدارة المطارات. وتختتم الفعاليات بزيارة إلى الكلية الدولية للهندسة والإدارة. فيما سيخصص اليوم الثالث لزيارة بعض المعالم التاريخية والأثرية والتعليمية بمحافظة الداخلية مثل متحف عُمان عبر الزمان، وقلعة نزوى، إضافة إلى جامعة نزوى.

تدشين شعار ذكرى انضمام عُمان للمنظمة العالمية للأرصاد الجوية

مسقط- العُمانية

دشنت هيئة الطيران المدني أمس شعار ذكرى انضمام سلطنة عُمان للمنظمة العالمية للأرصاد الجوية؛ احتفاءً بمناسبة مرور ٥٠ عامًا، وتأكيدًا على حرص هيئة الطيران المدني بتعزيز التعاون الدولي في مجالات الأرصاد الجوية، والمناخ.

وقال سعادةُ المهندس نايف بن علي العبري رئيس الهيئة إن انضمام سلطنة عُمان للمنظمة العالمية للأرصاد الجوية يعكس التزامها بتعزيز التعاون الدولي في مجال الأرصاد الجوية، وعلى مدى خمسين عامًا شهدت سلطنة عُمان تطورًا كبيرًا في خدمات الأرصاد الجوية والمناخ، مما أسهم في دعم التنمية المستدامة.

وجاء ذلك خلال الاجتماع الحادي عشر للمجموعة التنسيقية للمختبرات الافتراضية لمراكز الامتياز الخاصة بتطبيقات الأقمار الاصطناعية (VLMG-١١)، الذي تستضيفه هيئة الطيران المدني خلال الفترة من ٢٠ إلى ٢٣ يناير الجاري؛ بمشاركة أكثر من ٣٥ ممثلاً من المنظمة العالمية للأرصاد الجوية ووكالات الأقمار الاصطناعية، ومراكز الامتياز لتطبيقات الأقمار الاصطناعية.

ويهدف هذا الاجتماع إلى مناقشة سبل تعزيز التعاون الدولي في الأقمار الصناعية وتطبيقاتها، ومراجعة التقدم المحرز في البرامج التدريبية، وبحث سبل التعاون مع مراكز التدريب الأخرى، إضافة إلى استكشاف فرص التعاون وتبادل الأدوات والخبرات ودعم الانتقال للتقنيات الحديثة للأقمار الصناعية في الدول الأعضاء للمنظمة العالمية للأرصاد الجوية.

وسيشمل الاجتماع جلسات عمل مشتركة لتطوير استراتيجيات مستقبلية للأنشطة التدريبية، بهدف تحسين استخدام منتجات الأقمار الصناعية في حماية الأرواح والممتلكات.

بسعة إنتاجية تبلغ 1000 ميجاواط وعلى مساحة 14.5 مليون متر مربع

السيد بلعرب يفتتح «منح 1 و2» أكبر محطتين للطاقة الشمسية في سلطنة عُمان

- العوفي: المشروعان خطوة استراتيجية نحو تحقيق التحول المنشود في قطاع الكهرباء
- الهنائي: المحطتان تُعززان الأهداف الاستراتيجية للتنمية المستدامة وضمان أمن الطاقة
- 2 مليون لوح شمسي كهروضوئي ثنائي الوجه لتحقيق أعلى إنتاجية
- 1800 روبوت للتنظيف الجاف الآلي للألواح الشمسية
- المشروع يوفر الطاقة الكهربائية لنحو 120 ألف منزل

تصوير/ راشد الكندي

الرؤية- ريم الحامدية

افتتح صاحب السموّ السيّد بلعرب بن هيثم آل سعيد، صباح أمس، مشروع محطتي منح ١ ومنح ٢ للطاقة الشمسية بولاية منح بمحافظة الداخلية؛ وذلك بحضور عددٍ من أصحاب السمو وأصحاب المعالي وأصحاب السعادة السفراء وممثلين عن الشركات المُطوِّرة.

وتعد محطتا منح ١ ومنح ٢ أكبر محطتين للطاقة الشمسية في سلطنة عُمان بسعة إنتاجية تبلغ ١٠٠٠ ميجاواط، وقد أنشئ المشروع على مساحة ١٤,٥ مليون متر مربع، ويستخدم أكثر من مليوني لوح شمسي كهروضوئي ثنائي الوجه لتحقيق أقصى قدر من الإنتاجية، وتستخدم المحطتان قرابة ١٨٠٠ روبوت للتنظيف الجاف الآلي؛ مما يُعزِّز توليد الكهرباء النظيفة وتجنب استخدام المياه لأغراض الاستدامة.

ويسعى المشروع لمراعاة الجانب البيئي من خلال رفع نسبة إنتاج الطاقة المتجددة في سلطنة عُمان من ٦,٦٪ إلى ١١٪، إلى جانب تخفيض انبعاثات ثاني أكسيد الكربون بمقدار ١,٤ مليون طن سنويًا؛ مما يُعد خطوة كبيرة نحو تحقيق الحياد الصفري التي تطمح سلطنة عُمان لتحقيقه بحلول عام ٢٠٥٠، كما سيسهم المشروع في تقليل الطلب المتزايد على الكهرباء بتوليد الطاقة الكهربائية الكافية لما يقرب من ١٢٠ ألف منزل.

وقال معالي المهندس سالم بن ناصر العوفي وزير الطاقة والمعادن إن تشغيل مشروعي منح ١ ومنح ٢ للطاقة الشمسية يمثل خطوة استراتيجية نحو تحقيق التحول المنشود في قطاع الكهرباء، فضلًا عن كونه ترجمةً عملية لرؤية سلطنة عُمان الطموحة لطاقة نظيفة ومستدامة، مشيرًا إلى أن هذين المشروعين هما شهادة على قدرتنا على الجمع بين الطموح والعمل، وبين الابتكار والاستدامة. وأضاف العوفي: «نسير بخطى واثقة لتحقيق أهدافنا الطموحة ورفع نسبة الطاقة المتجددة إلى ٣٠٪ بحلول عام ٢٠٣٠م، ثم ٦٠٪ إلى ٧٠٪ بحلول عام ٢٠٤٠، وصولًا إلى ١٠٠٪ بحلول عام ٢٠٥٠؛ بخطة ومستهدفات طموحة نحو مستقبل نعتمد فيه على طاقة نظيفة ومستدامة تُرسخ مكانة سلطنة عُمان كنموذج إقليمي وعالمي في التحول إلى الطاقة المتجددة، ونؤكد التزامنا بمواصلة العمل لتعزيز أمن الطاقة الوطني، وفتح آفاق جديدة للاستثمار، وتحقيق التنمية المستدامة في سلطنة عُمان».

من جهته، أكد سعادة الدكتور منصور بن طالب الهنائي رئيس هيئة تنظيم الخدمات العامة، أن هذا المشروع يمثل خطوة مهمة لتعزيز استخدام الطاقة المتجددة؛ بما يتماشى مع المستهدفات الوطنية لرؤية «عُمان ٢٠٤٠»، ويُعزِّز الأهداف الاستراتيجية نحو التنمية المستدامة وضمان أمن الطاقة. وأوضح أن الهيئة تؤدي دورًا محوريًا في ضمان استيفاء مشاريع الطاقة المتجددة- بما فيها هذين المشروعين- للمتطلبات التنظيمية الاقتصادية والفنية، وذلك من خلال تعزيز الحوكمة الفاعلة للشركات وضمان تقييم شامل ودقيق للشركات المتقدمة للمنافسة على هذه المشاريع للتأكد من جاهزيتها واستيفائها للمتطلبات الفنية اللازمة، كما يُعزز المشروع الوعي المجتمعي بأهمية الطاقة المتجددة، ودعم جهود القطاع الخاص للاستثمار في هذا المجال، إضافة إلى زيادة الوعي في الاستخدام الأمثل لتركيب أنظمة الطاقة الشمسية في المباني والمؤسسات، مما يحقق تقدمًا ملموسًا نحو مجتمع أكثر وعيًا واستدامة.

وقال أحمد بن سالم بن محمد العبري الرئيس التنفيذي لشركة نماء لشراء الطاقة والمياه، إن مشاريع إنتاج الكهرباء تمثل خطوة أخرى نحو تحقيق رؤية «عُمان ٢٠٤٠»، وأن الشركة ملتزمة بتعزيز استخدام الطاقة المتجددة وضمان أمن الطاقة واستدامتها على المدى الطويل لسلطنة عُمان، إلى جانب المساهمة في تحقيق رؤية سلطنة عُمان في تحقيق الحياد الصفري بحول ٢٠٥٠. وأضاف أن سلطنة عُمان سعت إلى زيادة سعة الطاقة المتجددة بمقدار ٨ جيجاواط بحلول عام ٢٠٣٠؛ انطلاقًا من رؤية «عُمان ٢٠٤٠»، والتوجه الاستراتيجي لمشاريع البنية الأساسية الجديدة لتحقيق الاقتصاد الأخضر، إضافة إلى رفع نسبة مساهمة الطاقة المتجددة كجزء من مزيج الطاقة الإجمالي من ٣٠٪ إلى ٣٩٪ بحلول عامي ٢٠٣٠ و٢٠٤٠ على التوالي.

وقال سيدريك لو بوس نائب الرئيس التنفيذي للعمليات الدولية في شركة «إي دي إف» للطاقة المتجددة: «نحتفل بافتتاح محطة منح ١ للطاقة الشمسية في سلطنة عُمان، وهو إنجاز كبير تحقق بفضل الدعم الكبير من الهيئات المحلية وشركة نماء لشراء الطاقة والمياه -الجهة المنفذة للمشروع- وتفاني فريق العمل، وتفخر الشركة بمساهمتها في مسيرة الطاقة المتجددة في سلطنة عُمان، بما يتماشى مع رؤيتنا لمستقبل خالٍ من الانبعاثات الكربونية يوازن بين النمو الاقتصادي والاستدامة البيئية».

وقال فيبول تولي الرئيس التنفيذي لمنطقة الشرق الأوسط، رئيس مجلس الإدارة لمنطقة جنوب آسيا، لشركة «سيمبكورب» للطاقة إن افتتاح محطة منح ٢ للطاقة الشمسية يمثل علامة فارقة في التزام الشركة بالتحول في سلطنة عُمان نحو مستقبل مستدام، وتعزيز الشراكة مع نماء لشراء الطاقة والمياه، وتعزيز أهداف الطاقة المتجددة.

تجدر الإشارة إلى أن المشروع جاء بشراكة بين القطاعين العام والخاص؛ حيث تُعد الشركة العُمانية لشراء الطاقة والمياه (إحدى شركات مجموعة نماء) طارحة للمناقصة والمشترى الحصري للمشروع، وقد نُفِّذت محطة منح ١ بالتعاون مع شركة وادي النور للطاقة الشمسية ش.م.ع.م، وشركة EDF Renewables الفرنسية، وشركة كوريا الغربية للطاقة المحدودة (KOWEPO)، فيما نُفذت محطة منح ٢ بالتعاون مع شركة سيمبكورب جينكو شاين ش.م.ع.م، وشركة سيمبكورب للصناعات السنغافورية وشركة جينكو باور الصينية.

«جامعة التقنية» تبحث مع كلية بابسون الأمريكية التعاون في ريادة الأعمال

منح- الرؤية

استقبل سعادة الدكتور سعيد بن حمد الربيعي رئيس جامعة التقنية والعلوم التطبيقية، صباح أمس، الدكتور روبوت شيولتز الأستاذ المساعد الزائر في مجال ريادة الأعمال من كلية بابسون الجامعية بالولايات المتحدة الأمريكية، وذلك على هامش مشاركة الدكتور شيولتز في الملتقى السنوي الأول للشركات الناشئة بقيادة طلابية، الذي يُقام يومي ٢١ و٢٢ يناير الجاري في متحف عُمان عبر الزمان بولاية منح في محافظة الداخلية.

وشهد اللقاء تقديم نبذة شاملة عن الجامعة، تضمنت تعريفًا بتخصصاتها الأكاديمية ونظام الدراسة بها، إضافة إلى إحصائيات حول أداء الجامعة وشراكاتها المحلية والدولية. كما استعرض الجانبان أوجه التعاون الممكنة في مجالات ريادة الأعمال والتعليم العالي والبحث العلمي والابتكار.

وناقش الجانبان العديد من المبادرات لتعزيز التعاون بين الجامعة وكلية بابسون، منها تصميم برامج تعليمية مشتركة تركز على تنمية مهارات ريادة الأعمال لدى الطلاب، وتنظيم ورش عمل ودورات تدريبية قصيرة لتمكين رواد الأعمال الشباب. كما جرى التطرق إلى إمكانية التعرف على مناهج كلية بابسون التي يمكن تنفيذها ضمن البرامج الأكاديمية للجامعة لرفع كفاءة التعليم الريادي والتأكيد على أهمية تبادل الخبرات الأكاديمية ونشر أبحاث علمية مشتركة لتعزيز المعرفة.

وتطرق ممثل كلية بابسون الأمريكية إلى إمكانية التعاون في إنشاء حرم جامعي مصغر داخل الجامعة يُعنى بدراسة البرامج التي تقدمها؛ بهدف تعزيز تجربة الطلبة من خلال الخوض في مناهج دولية وتقديم الدعم للشباب لتحويل أفكارهم إلى مشاريع ناجحة ومبتكرة، بجانب المشاركة في تطوير برنامج الماجستير الذي تقدمه الجامعة لمنتسبيها.

وتناول اللقاء أهمية برامج تبادل الطلاب وأعضاء هيئة التدريس بين المؤسستين، إلى جانب تنظيم ندوات ومسابقات وفعاليات مشتركة في ريادة الأعمال؛ ما يُعزِّز الابتكار ويُحفِّز الطلاب على تطوير أفكارهم الريادية

حضر الاجتماع عدد من نواب رئيس الجامعة ومساعديه بالفروع، بالإضافة إلى مسؤولين من رئاسة الجامعة.

مع كل من كلية عُمان للسياحة والكلية العلمية للتصميم

مذكرات تفاهم لتعزيز الهوية الثقافية والبصرية في محافظة مسندم

خصب- الرؤية

وقعت محافظة مسندم على مذكرات تفاهم في مجالات التصميم والسياحة، مع كل من كلية عُمان للسياحة والكلية العلمية للتصميم، وذلك في إطار سعيها لتعزيز التنمية الشاملة وتحقيق رؤية المحافظة الاستراتيجية في تطوير البنية التحتية والخدمات السياحية، كما تعد خطوة محورية لتعزيز الشراكة بين المحافظة والمؤسسات الأكاديمية.

وقع مذكرات التفاهم من جانب محافظة مسندم، معالي السيد إبراهيم بن سعيد البوسعيدي محافظ مسندم، ومن جانب كلية عُمان للسياحة الدكتور حمد بن محمد المحرزي عميد الكلية، ومن جانب الكلية العلمية للتصميم الدكتورة منى كمال إسماعيل عميدة الكلية. وتهدف هذه المذكرات إلى الاستفادة من الخبرات الأكاديمية والتخصصية في تصميم المشاريع السياحية والحضرية، وتعزيز الهوية الثقافية والبصرية للمحافظة وتنمية الكوادر المحلية ودعم الابتكار في تطوير الوجهات والمرافق السياحية وتشجيع مبادئ الاستدامة في مختلف المشاريع بما يسهم في خلق تجربة مميزة للسياح وتحقيق التنمية الاقتصادية والاجتماعية للمجتمع المحلي. ويُعد هذا التعاون نموذجًا ناجحًا للتكامل بين القطاع الحكومي والمؤسسات التعليمية، حيث ستفتح هذه الشراكات آفاقًا واسعة لتحقيق نقلة نوعية في مستوى الخدمات المقدمة وترسيخ مكانة محافظة مسندم كوجهة سياحية رائدة على المستويين المحلي والدولي.

«بلدي مسندم» يستعرض تخصيص موقع لمحطة طاقة شمسية في مدحاء

مدحاء- الرؤية

عقد المجلس البلدي لمحافظة مسندم اجتماعه الأول لهذا العام برئاسة معالي السيد إبراهيم بن سعيد البوسعيدي محافظ مسندم رئيس المجلس البلدي لمحافظة مسندم، أمس، بمكتب والي مدحاء في ولاية مدحاء؛ حيث ناقش المجلس بعض الردود الواردة للمجلس واستعرض المجلس مقترح تطوير بعض الجوانب الخدمية (إنارة شارع أحصنة- حجر بني حميد)، وتخصيص أرض لمقبرةٍ بولاية مدحاء، وصيانة القلاع والحصون بالولاية. وناقش المجلس النظر في تخصيص مواقف سيارات للمراجعين أمام الجهات الخدمية بولاية خصب. واستعرض مسابقات النظافة والصحة في البيئة المدرسة.

واطلع المجلس على العرض المرئي المقدم من المديرية العامة للثروة الزراعية والسمكية وموارد المياه بالمحافظة حول التسويق والاستثمار بالمحافظة. وناقش المجلس تخصيص موقع لمحطة الطاقة الشمسية بولاية مدحاء.

المحروقي يترأس وفد عُمان في المعرض الدولي للسياحة «فيتور» بإسبانيا

مسقط- العُمانية

تشارك سلطنة عُمان ممثلة بوزارة التراث والسياحة في أعمال المعرض الدولي للسياحة «فيتور» الذي يقام بالعاصمة الإسبانية مدريد خلال الفترة من ٢٢ حتى ٢٦ يناير الجاري، ويترأس وفد سلطنة عُمان معالي سالم بن محمد المحروقي وزير التراث والسياحة. وتأتي أهمية المشاركة في هذا المعرض الدولي للتعريف بأبرز المستجدّات المتعلّقة بالقطاع السياحيّ في سلطنة عُمان والالتقاء بالشركات والمؤسّسات السياحيّة الإسبانيّة والعالميّة وبحث تعزيز التعاون المشترك لزيادة أعداد السياح القادمين لسلطنة عُمان عبر هذه الشركات. ويتخلل مشاركة سلطنة عُمان الكشف عن عدد من البرامج الترويجية الجديدة المنفّذة من قبل وزارة التراث والسياحة والشركاء الاستراتيجيين لها. وسيتم على هامش المشاركة، تنظيم أمسية عُمانية يتم خلالها التركيز على التراث العُماني، إضافة إلى إطلاق حملة ترويجية لسلطنة عُمان تشمل لوحات في أروقة المعرض وأهم المناطق في مدينة مدريد.

ويضم جناح سلطنة عُمان المشارك في المعرض ٩ مؤسسات وشركات سياحيّة ومنشآت فندقيّة.

وتشير الإحصاءات إلى أن عدد الزوار القادمين إلى سلطنة عُمان من مملكة أسبانيا خلال الفترة من يناير حتى نوفمبر من عام ٢٠٢٤م بلغ ١٠ آلاف و٨٧٣ زائرًا.

«مركز الشباب» يُطلق معسكرًا تدريبيًا للتأهيل لإدارة سلاسل التوريد واللوجستيات

صحار- العُمانية

أطلق مركز الشباب بالتعاون مع شركة ميناء صحار والمنطقة الحرة أمس معسكر «إدارة سلسلة التوريد واللوجستيات» بولاية صحار في محافظة شمال الباطنة، ويستمر حتى ١٥ من أبريل المقبل.

ويهدف المعسكر إلى تمكين الشباب معرفيًّا وتعزيز المهارات في مجال اللوجستيات، وإدارة العقود والتجارة الإلكترونية، ويستهدف تدريب الشباب على المهارات والمعرفة اللازمة لإدارة العمليات اللوجستية، مما يشجع الشباب على فهم القطاع بشكل أكبر، والتشجيع على إنشاء مشاريع تجارية ناجحة في هذا المجال.

ويتضمن المعسكر ٣ مسارات هي: إدارة الشحن الدولي، وإدارة سلاسل التوريد، وإدارة المخازن، بالإضافة إلى الحلقات التدريبية العملية والزيارات الميدانية.

وقالت علياء بنت سعيد الشنفرية المدير التنفيذي لمركز الشباب إن معسكر «إدارة سلسلة التوريد واللوجستيات» يمثل خطوة مهمة نحو تعزيز مهارات الشباب وتمكينهم في مجالات حيوية تسهم في تطوير الاقتصاد المحلي، مشيرة إلى أن هذا الجانب يقوم بدور محوري في تحقيق الكفاءة والابتكار. وأضافت الشنفرية أن مركز الشباب يؤمن بأهمية الاستثمار في قدرات الشباب، وتزويدهم بالمعرفة والمهارات اللازمة لمواجهة التحديات المستقبلية. من جانبه، أكد محمد بن علي الشيزاوي القائم بأعمال الرئيس التنفيذي للمنطقة الحرة بصحار ونائب الرئيس للموارد البشرية والخدمات المساندة، أن معسكر الشباب لإدارة سلسلة التوريد واللوجستيات يجسد التزام ميناء صحار والمنطقة الحرة بتعزيز قطاع اللوجستيات وسلاسل التوريد في سلطنة عُمان، باعتباره أحد المحركات الرئيسية لتنويع الاقتصاد الوطني وتحقيق التنمية المستدامة.

وقال الشيزاوي إن المعسكر يمثل استثمارًا استراتيجيًا في بناء كفاءات وطنية متميزة قادرة على التعامل مع متغيرات الاقتصاد العالمي وتحدياته المتزايدة. وأضاف أن المعسكر يسهم في تعزيز قدرات قطاع اللوجستيات، وترسيخ مكانة ميناء صحار والمنطقة الحرة كمركز لوجستي رائد على المستويين الإقليمي والدولي من خلال مواءمته مع أهداف «رؤية عُمان ٢٠٤٠». ويستهدف المعسكر الفئة العمرية من (١٨- ٣٤) عامًا، من فئة طلبة الجامعات والكليات، والباحثين عن عمل من خريجي التخصصات المرتبطة بالمجال اللوجستي، والمهتمين في ريادة الأعمال اللوجستية، بالإضافة إلى أصحاب المهارات ورواد الأعمال بمختلف تخصصاتهم. ويعد قطاع اللوجستيات المختلفة من القطاعات الحيوية التي تقوم بدور أساسي في سلسلة إمداد التوريد بأنواعها.

مناقشة توظيف التراث الجيولوجي بمسندم في تعزيز النمو السياحي

خصب- الرؤية

في إطار فعاليات موسم الشتاء مسندم، نظم النادي الثقافي فرع محافظة مسندم، ندوة بعنوان «التراث الجيولوجي في محافظة مسندم» تحت رعاية معالي السيد إبراهيم بن سعيد البوسعيدي محافظ مسندم، والتي سلطت الضوء على جيولوجية مسندم الخصبة الغناء، والتي تزخر بتنوع طبيعي فريد قلَّما يتوافر في أنحاء العالم.

ويعد التراث الجيولوجي العريق لمحافظة مسندم من أبرز مكونات الهوية الطبيعية والبيئية لسلطنة عُمان، وتعتبر محافظة مسندم متحفًا طبيعيًا مفتوحًا يبرز تكوينات صخرية وتضاريس تعد شاهدة على تطور الأرض عبر ملايين السنين، هذا التراث الجيولوجي يمثل كنزًا علميًا بيئيًا وثقافيًا يسهم في تعزيز الهوية الوطنية ويشكل أساسًا للتنمية المستدامة.

الندوة التي عقدت بنادي خصب الرياضي الثقافي وأدارها خالد بن أحمد الشحي، بدأت بمحور التطور الجيولوجي لمسندم، وقدمه يوسف بن علي الدرعي جيولوجي متخصص في إدارة مشاريع الاستثمارات في مركز استشارات علوم الأرض، تناول فيها النشأة الجيولوجية والتركيبة الهيكلية لجبال مسندم؛ حيث تضم شبه جزيرة مسندم حزام أو سلسلة طيات جبلية جيرية مميزة يمتد شمال شرق سلطنة عُمان بطول ١١٠ كيلومترات وعرض ٤٥ كيلومترًا، كما تتميز جبالها بتركيب هيكلي محدب يميل قليلا نحو الشمال مع نمط هيكلي سائد يتمثل في صدوع عكسية متقاربة. وحول التكوينات الطبقية لجبال مسندم، أوضح أن كتلتها الجبلية تتكون في الغالب من صخور كربونية من مختلف الأعمار، وتنقسم إلى ٣ مجموعات رئيسية هي مجموعة الصخور الأصلية النشأة، ومجموعة الصخور الجليبة النشأة، وصخور العصر الرباعي الحديث. وتتميز جبال مسندم بوجود الأحافير التي تكونت في الصخور الجيرية؛ حيث ظهرت العديد من الكائنات الأحفورية محفوظة بشكل جيد في طبقات هذه الصخور مثل الأصداف والقواقع والشعب المرجانية وأحافير عظام الأسماك.

كما تطرق الخبير الجيولوجي إلى تاريخ الاستكشاف الجيولوجي في المنطقة وأبرز الرحلات كبعثة الجمعية الجغرافية الملكية إلى شبه جزيرة مسندم.

وفي المحور الثاني «الإنسان والجبال في مسندم»، تحدث الباحث التاريخي عمر بن علي الفحل الشحي عن تأثير المعالم الجيولوجية على الثقافة المحلية وأسلوب الحياة عند سكان الجبال في محافظة مسندم، وكيف أثرت الطبيعة الجبلية أو المعيشة في الجبال على سكانها إذ أنها أوجدت مجتمعًا زراعيًا يقوم على مجموعة من المزارع والتي تسمى باللهجة المحلية (وعوب) وتعتمد هذه الزراعة على مياه الأمطار والماء المخزن في البرك الجبلية.

«الشورى» يستعرض في «الكتاب الإحصائي» مسيرة عمل المجلس بالفترة التاسعة

مسقط- الرؤية

صدر عن الأمانة العامة لمجلس الشورى الكتاب الإحصائي لأعمال المجلس لفترته التاسعة (٢٠١٩- ٢٠٢٣)؛ حيث اشتمل على حصاد لأعمال ومناشط المجلس خلال الفترة التاسعة، وإنجازات المجلس خلال أدوار الانعقاد الأربعة، متضمنًا مشروعات القوانين المحالة من الحكومة، ومقترحات مشروعات القوانين المُقرَة من المجلس، ومشروعات خطط التنمية والميزانية العامة للدولة، ومشروعات الاتفاقيات الاقتصادية والاجتماعية، والتقارير الوزارية السنوية.

وتضمن الكتاب الإحصائي ملخصًا لأعمال مجلس الشورى في مجال التشريع والمتابعة (البيانات العاجلة- طلبات الإحاطة- الرغبات المُبداة- الأسئلة- طلبات المناقشة- مناقشة البيانات الوزارية- الاستجواب). إلى جانب تضمينه الإحصائيات والبيانات الخاصة بجلسات المجلس واجتماعات مكتب المجلس، وأعمال اللجان الدائمة، وأنشطة المجلس في مجال الدبلوماسية البرلمانية خلال الأدوار الانعقاد العادية الأربعة من الفترة التاسعة. واحتوى الكتاب على إحصائيات وبيانات مفصلة حول الجلسات العامة للمجلس والجلسات المشتركة مع مجلس الدولة.

والكتاب الإحصائي يعد أحد الأدوات المعرفية المهمة التي يشارك من خلالها المجتمع المؤشرات الفعلية عن واقع أداء المجلس والتي تتوافق مع اختصاصاته وأدواره كما حددها قانون مجلس عُمان؛ حيث يحرص المجلس على إصدار كتابه الإحصائي مع نهاية كل فترة ليشكل توثيقًا إحصائيًا لأعماله، ومحتوى يعزز المشاركة المجتمعية، ويسهم في تعزيز المعرفة ويدعم الشفافية المستندة إلى البيانات الدقيقة والموثوقة من مصدرها. كما يساهم في بناء قاعدة بيانات للباحثين والمهتمين في شؤون المجلس.

والكتاب الإحصائي متاح في موقع مجلس الشورى الإلكتروني؛ وذلك لتسهيل الوصول والاطلاع عليه لمن يرغب في الاستفادة من البيانات والمعلومات التي يتضمنها.

في إطار الاحتفاء بأربعة عقود من العلاقات الدبلوماسية

اليوسف يبحث مع وفد سنغافوري الفرص الاستثمارية الواعدة

مسقط- الرؤية

استقبل معالي قيس بن محمد اليوسف وزير التجارة والصناعة وترويج الاستثمار، معالي الدكتور محمد مالكي بن عثمان وزير بمكتب رئيس الوزراء والوزير الثاني للشؤون الخارجية والوزير الثاني للتعليم بجمهورية سنغافورة، والوفد المُرافق لهما.

وشهد اللقاء الذي يُجسد عمق العلاقات الثنائية بين البلدين الصديقين، مناقشة فرص التعاون في مجالات متعددة، حيث استعرض الوفد السنغافوري تجربتهم الرائدة في تطوير بيئة الأعمال وأهميتها في جلب الاستثمارات الأجنبية، واستعرض الجانب العُماني البرامج الوطنية الاقتصادية المرتبطة برؤية عُمان ٢٠٤٠، والقطاعات الواعدة التي تسعى سلطنة عُمان لتعزيزها، مع التأكيد على أهمية تعزيز الابتكار وبناء الكفاءات الوطنية.

وتطرق النقاش إلى مبادرات مؤسسة سنغافورة للتعاون، ودورها في تسهيل بيئة الأعمال التجارية، وتعزيز جاذبية الاستثمار، ودعم الشركات العُمانية في الوصول إلى الأسواق العالمية. وأكد الجانبان خلال اللقاء على أهمية المضي قدمًا في تطوير العلاقات بين البلدين الصديقين، ودعم سلطنة عُمان في تحديث اتفاقية التجارة الحرة بين دول مجلس التعاون الخليجي والجمهورية السنغافورية بما يحقق مصالحهما المشتركة ويعزز من فرص النمو الاقتصادي المستدام. حضر اللقاء- الذي جاء في إطار الاحتفاء بمرور أربعة عقود على العلاقات الدبلوماسية الراسخة بين سلطنة عُمان وجمهورية سنغافورة- القائم بأعمال سفارة جمهورية سنغافورة في سلطنة عُمان وعدد من المسؤولين من الجانبين.

استعراض آفاق التحول الرقمي بقطاع التأمين في منتدى «شراكة وتمكين» بشمال الباطنة

صحار- خالد بن علي الخوالدي

نظم فرع غرفة تجارة وصناعة عمان بمحافظة شمال الباطنة، ملتقى المال والتأمين في نسخته الثانية وتحت شعار «شراكة وتكامل»، والذي انطلق تحت رعاية صاحب السمو السيد محمد بن سالم آل سعيد، وبحضور عدد من أصحاب السعادة والرؤساء التنفيذيين للمؤسسات الحكومية والخاصة ورجال الأعمال وأصحاب المؤسسات الصغيرة والمتوسطة بسلطنة عمان.

وقال زاهر بن خصيف الحراصي رئيس لجنة المال والتأمين بفرع الغرفة بشمال الباطنة، إن عمان تولي أهمية كبيرة بتعزيز دور القطاع الخاص في تحقيق أهداف رؤية عمان ٢٠٤٠، وتوفير بيئة مواتية تمكن الشركات والمؤسسات التجارية من النمو والابتكار، مضيفا: «تؤدي غرفة تجارة وصناعة عمان دورا محوريا في تعزيز حضور القطاع الخاص في الاقتصاد الوطني، حيث تعمل بشكل مستمر على تطوير الخدمات التي تقدمها لأعضائها من الشركات والمؤسسات التجارية، بما يتماشى مع احتياجات السوق والتطورات الاقتصادية العالمية، كما تساهم في تعزيز التعاون بين القطاعين العام والخاص بما يحقق تظافر الجهود لتعزيز التنمية الاقتصادية المستدامة».

وتضمن اليوم الأول من الملتقى عقد ٣ جلسات حوارية، الأولى بعنوان «البيئة التشريعية للنظام المالي ودورها في تمكين مؤسسات القطاع الخاص»، والثانية بعنوان «آفاق التحول الرقمي في قطاع التأمين.. الفرص والتحديات»، والثالثة بعنوان «دور التمويل المبتكر في دعم الشركات الناشئة».

وشهد الملتقى افتتاح المعرض المصاحب بمشاركة ١٦ مؤسسة حكومية وخاصة، لاستعراض الخدمات والأدوات في قطاع المال والتأمين، بما يعزز دورها في دعم المؤسسات التجارية، وتمويل مشاريعها، إضافة إلى عرض آخر المستجدات في هذا القطاع.

يتضمن تطوير البنية الرقمية وتوطين أنظمة المدن الذكية

«العُمانية للنطاق العريض» توقع برنامج تعاون مع شركة سنغافورية لتسريع التحول الرقمي

مسقط- الرؤية

وقّعت الشركة العمانية للنطاق العريض- الرائدة في تطوير البنية الأساسية للألياف البصرية في سلطنة عمان- برنامج تعاون مع شركة أس تي للهندسة والحلول الحضرية المحدودة (STEURS) السنغافورية- المزود العالمي الرائد للتقنيات والحلول الذكية- بهدف توطين أنظمة المدن الذكية ونقل المعرفة والتكنولوجيا المتقدمة إلى سلطنة عمان، بما يعزز التحول الرقمي ويرسخ التنمية المستدامة تحقيقًا لرؤية «عُمان ٢٠٤٠».

حضر الحفل معالي السّيد بدر بن حمد البوسعيدي وزير الخارجية، واللواء إدريس بن عبدالرحمن الكندي أمين عام مجلس الأمن الوطني، وسعادة الشيخ خليفة بن علي الحارثي وكيل وزارة الخارجية للشؤون الدبلوماسية، ومن الجانب السنغافوري معالي كي شانموجام وزير الشؤون الداخلية ووزير القانون، ومعالي الدكتور محمد مالكي عثمان الوزير الثاني للشؤون الخارجية السنغافوري، والوزير المفوض سيد نور الدين ابن سيد هاشم القائم بأعمال سفارة جمهورية سنغافورة في مسقط، وعدد من المسؤولين والدبلوماسيين من الجانبين.

ويركز هذا التعاون الاستراتيجي على تطوير بنية أساسية رقمية متقدمة تلبي متطلبات المستقبل، وتسهم في تحسين جودة الحياة وتعزيز استدامة المدن، إذ يأتي البرنامج كجزء من جهود السلطنة في دعم قطاعاتها الحيوية بأحدث التقنيات الذكية والحلول المبتكرة التي تجعل من سلطنة عمان مركزًا إقليميًا للتكنولوجيا والمعرفة، ومن خلال هذا التعاون، تعزز الشركة العمانية للنطاق العريض ريادتها في قطاع الاتصالات والبنية الأساسية الرقمية، مما يمهد الطريق نحو مستقبل تقني أكثر تطورًا واستدامة في السلطنة.

وقال المهندس سلطان بن أحمد الوهيبي الرئيس التنفيذي للشركة العمانية للنطاق العريض: «توقيع برنامج التعاون مع شركة أس تي للهندسة والحلول الحضرية السنغافورية يعد خطوة نوعية في مسيرتنا لتطوير البنية الأساسية الرقمية في السلطنة، وذلك لتسريع التحول الرقمي من خلال توطين ونقل التكنولوجيا والمعرفة إلى سلطنة عُمان، بما يسهم في تحقيق قفزات نوعية في مجالات المدن الذكية والحلول التقنية المبتكرة.»

وأضاف الوهيبي: «نحن ملتزمون بدعم تطلعات رؤية عُمان ٢٠٤٠ عبر تعزيز الابتكار وتوطين التكنولوجيا، ومن خلال هذا البرنامج نسعى إلى بناء شراكات قوية مع رواد التكنولوجيا العالميين لتطوير منظومة رقمية متكاملة تخدم مختلف القطاعات التنموية، من البنية الأساسية إلى الحلول الذكية التي تسهم في تعزيز كفاءة المدن وتحسين مستوى الخدمات المقدمة للسكان.»

وأشار الوهيبي إلى أن هذا البرنامج يمثل نقطة انطلاق لتطوير تقنيات متقدمة تسهم في استدامة المدن بسلطنة عُمان من خلال تطبيق أنظمة ذكية لإدارة الطاقة والبيانات والبنية الأساسية الرقمية، مؤكدات أهمية هذا التعاون في تمكين الكفاءات الوطنية من اكتساب مهارات جديدة، مما يرسخ مكانة سلطنة عُمان كمركز إقليمي للابتكار التقني.

من جانبه، أعرب تشيو مين ليونغ الرئيس التنفيذي لشركة أس تي للهندسة والحلول الحضرية المحدودة، عن سعادته بقوله: «يعكس هذا التعاون التزامنا بتسخير التكنولوجيا الرقمية لتقديم حلول مبتكرة للتحديات المعقدة التي تواجهها المدن اليوم وفي المستقبل، ويساعدنا هذا التعاون في توسيع تبادل الخبرات مع سلطنة عمان. ونتطلع إلى الشراكة مع الشركة العمانية للنطاق العريض لدعم مبادرات المدن الذكية التي القادمة في السلطنة، وتحقيق نتائج تحولية تعزز التنمية الحضرية المستدامة وتحسن جودة حياة السكان».

الأربعاء.. انطلاق أعمال «منتدى الأعمال العُماني السنغافوري»

مسقط- الرؤية

تنظم غرفة تجارة وصناعة عُمان، غدا، منتدى الأعمال العُماني السنغافوري والذي يهدف إلى تعزيز العلاقات الاقتصادية والتجارية بين سلطنة عمان وجمهورية سنغافورة، مع التركيز على عدد من القطاعات الاستراتيجية التي تشمل النفط والغاز، والطاقة المتجددة، والخدمات اللوجستية، والتكنولوجيا، والبنية التحتية، والتخطيط العمراني.

ويعد المنتدى الذي يقام في فندق شيراتون مسقط، فرصة مميزة للمستثمرين والمنتجين والمصدرين والمستوردين وشركات التجارة بالجملة والمؤسسات الحكومية؛ وذلك لاستكشاف إمكانيات التعاون التجاري والاقتصادي بين البلدين، وتعزيز الشراكات في المجالات الحيوية، كما أنه سيُسهم في مناقشة الفرص التجارية والاقتصادية المتاحة، والتعرف على المشاريع والمبادرات التي يمكن أن تسهم في تحقيق النمو الاقتصادي المستدام، بالإضافة إلى فتح آفاق جديدة للتعاون بين القطاعين العام والخاص.

ويشهد المنتدى تنظيم لقاءات ثنائية بين أصحاب الأعمال من سلطنة عمان وجمهورية سنغافورة في القطاعات المستهدفة.

الجمعية العقارية العُمانية
ORA
الجمعية العقارية العُمانية
Oman Real Estate Association

إعلان دعوة لحضور اجتماع الجمعية العمومية لعام 2025م

يسر مجلس إدارة (الجمعية العقارية العمانية) دعوة أعضائها الكرام لحضور اجتماع الجمعية العمومية السنوية والمزمع عقده في تمام الساعة العاشرة صباحاً يوم الأربعاء الموافق (19 فبراير) بمقر الجمعية العقارية العُمانية في الغبرة.

وذلك لمناقشة جدول الأعمال التالي:

- تقرير مجلس الإدارة عن أعمال السنة المنتهية ومشروع خطة العمل للعام الجديد.
- الميزانية العمومية والحساب الختامي للسنة المالية المنتهية ومشروع ميزانية العام الجديد.
- تقرير مراقب الحسابات.
- ما يرى مجلس الإدارة عرضه عليها من موضوعات.

علماً بأن آخر يوم لتجديد العضوية سيكون بتاريخ 30 يناير 2025 ولن ينظر في أي طلب يرد بعد التاريخ المشار اليه.

كما أن جميع التقارير أعلاه ستكون متاحة في مقر الجمعية أو التواصل على الرقم لتوفير التقارير والاطلاع عليها، وفي حالة وجود أية استفسارات يرجى الاتصال على الرقم (99073183).

والله ولي التوفيق

نادي السيب
SEEB CLUB

إعلان

يعلن نادي السيب عن عقد اجتماع الجمعية العمومية العادية لعام 2025، وذلك يوم الأربعاء 2025/2/26م في تمام الساعة السادسة مساءً بقاعة النادي، وعلى كافة الأعضاء الراغبين بحضور هذا الاجتماع والمنتهية عضويتهم المبادرة بتجديد العضوية اعتباراً من تاريخ هذا الإعلان حيث أن آخر موعد للتجديد ينتهي بتاريخ 2025/2/20م.

واستناداً إلى المادة رقم (18) من قانون الهيئات الخاصة العاملة في المجال الرياضي الصادر بالمرسوم السلطاني رقم 2007/81 فإن الاجتماع يكون صحيحاً بحضور الأغلبية المطلقة للأعضاء العاملين الذين يحق لهم الحضور (النصف + 1) فإذا لم تتوافر هذه الأغلبية حتى السابعة والنصف مساءً يؤجل الاجتماع إلى جلسة أخرى تعقد في تمام الساعة الثامنة مساءً من نفس اليوم ويكون الاجتماع الثاني صحيحاً بحضور (ربع) عدد الأعضاء العاملين الذين لهم الحق في الحضور لمناقشة جدول الأعمال الخاص بالاجتماع والمرفق بالدعوة.

وزارة الصحة

إعلان

تدعو وزارة الصحة الشركات المتخصصة للاشتراك في المناقصة الموضحة أدناه والتي تطرح على طريق التناقص الإلكتروني:

الرقم	الموضوع	آخر موعد للحصول على مستندات المناقصة	آخر موعد لتقديم العطاء	نوع الشركات	قيمة النسخة (لا ترد)
2025/117	توريد وتركيب جهاز تعقيم غسالة المعدات الجراحية	قبل الساعة العاشرة من صباح يوم الثلاثاء الموافق 28 يناير 2025م	قبل الساعة العاشرة من صباح يوم الأحد الموافق 23 فبراير 2025م	الشركات المتخصصة والمسجلة لدى مجلس المناقصات	25 ر.ع

- يمكن للشركات المتخصصة في مثل هذه الأعمال والحاصلة على شهادة تسجيل سارية المفعول من مجلس المناقصات بالدرجات الموضحة قرين المناقصة الاشتراك والحصول على المواصفات الفنية وشروط المناقصة من الموقع الإلكتروني: https://etendering.tenderboard.gov.om
- الوزارة غير ملزمة بقبول أقل العطاءات أو أي عطاء آخر.
- للاستفسارات المتعلقة بالمناقصات الرجاء التواصل عبر الموقع الخاص بنظام التناقص الإلكتروني.

(http://etendering.tenderboard.gov.om)
Any Clarification, you may contact via
Telephone: 24402200
Email id:etenderhd@mtcit.gov.om

وزارة التجارة والصناعة وترويج الاستثمار
إعـــــلان

يعلن **المكتب الوطني للملكية الفكرية** عن طلبات تسجيل العلامات التجارية المقبولة وفقاً لأحكام قانون (نظام) العلامات التجارية لدول مجلس التعاون لدول الخليج العربية الصادر بالمرسوم السلطاني رقم ٢٠١٧/٣٣.

طلب تسجيل العلامة التجارية رقم: ١٦٣٢٦١
في الفئة ٣٥ من أجل السلع/الخدمات:

خدمات الدعاية والإعلان، إدارة الأعمال، توجيه الأعمال، تفعيل النشاط المكتبي، خدمات استشارات الأعمال في مجال تقنيات التعاون والتعاون عبر الإنترنت، تقديم خدمات الطلبات المحوسبة عبر الإنترنت، خدمات الاستشارات التجارية المتعلقة بتسهيل المعاملات التجارية عبر شبكات الكمبيوتر المحلية والعالمية من خلال تحديد وتوفير الإحالات لتقديم مجموعة واسعة من المنتجات والخدمات التجارية والمستهلكين، نشر المعلومات التجارية للسلع والخدمات للآخرين عبر شبكات الكمبيوتر المحلية والعالمية، توفير خدمات الاستشارات التجارية عبر الإنترنت فيما يتعلق بمصادر السلع والخدمات وتلبية الطلبات والطلبات التجارية، خدمات البيع بالمزاد العلني وتقييم الأعمال المقدمة عبر الإنترنت من خلال قاعدة بيانات الكمبيوتر أو الإنترنت، خدمات البيع بالتجزئة عبر الإنترنت للمنتجات الاستهلاكية، خدمات الاستشارات التجارية المتعلقة بتشغيل سوق إلكتروني للمشترين والبائعين للسلع و/أو الخدمات على شبكة كمبيوتر عالمية، المساعدة التجارية المتعلقة بتسهيل المعاملات التجارية عبر شبكات الكمبيوتر المحلية والعالمية، توفير معلومات ترويج المبيعات والأعمال والإعلان والترويج من خلال شبكة كمبيوتر عالمية وعبر الإنترنت، خدمات إدارة الأعمال لمعالجة المبيعات التي تتم على الإنترنت، خدمات إدارة الأعمال المتعلقة بالتجارة الإلكترونية، تنظيم برامج الولاء والحوافز وتشغيلها والإشراف عليها، الخدمات الإعلانية المقدمة عبر الإنترنت، إنتاج الإعلانات التلفزيونية والإذاعية، المزاد تنظيم المعارض التجارية للأغراض التجارية والإعلانية، تنظيم عروض الأزياء للأغراض التجارية، تنظيم عروض الأزياء لأغراض ترويجية، استطلاعات الرأي معالجة البيانات توفير المعلومات التجارية، خدمات وكالات الدعاية والإعلان، الخدمات الإعلانية المقدمة للآخرين، إدارة قاعدة البيانات، تجميع المعلومات في قواعد بيانات الكمبيوتر، خدمات استشارات الأعمال، خدمات استشارات الأعمال في مجال الأحداث والمؤتمرات والبرامج التدريبية وبرامج التعلم والندوات على شبكة الإنترنت، خدمات استشارات الأعمال في مجال تقديم المعرفة على شبكة الإنترنت، خدمات الاستشارات التجارية في مجالات المبيعات والتسويق، خدمات إدارة المشاريع التجارية، خدمات إدارة المشاريع التجارية المتعلقة بتطوير وإنشاء وتنظيم وإنتاج وتسجيل ومراقبة ومتابعة الأحداث والمؤتمرات والبرامج التدريبية والبرامج التعليمية والندوات على شبكة الإنترنت، أبحاث السوق وخدمات الاستشارات التجارية، الإعلان عن سلع وخدمات الآخرين عبر شبكات الكمبيوتر المحلية والعالمية، خدمات وكالات الاستيراد والتصدير الدولية، تأجير مساحات إعلانية على وسائط الاتصال، تجميع الدليل التجاري لمواقع الطرف الثالث لتسهيل المعاملات التجارية، الإدارة التجارية لترخيص سلع وخدمات الآخرين، خدمات استشارية لإدارة الشركات، خدمات التسويق والترويج، نشر المواد الدعائية، تسويق الأماكن الشاغرة، نشر المواد الإعلانية وتحديث المواد الإعلانية وتجميع الإعلانات لاستخدامها كصفحات ويب على الإنترنت، تأجير مساحات إعلانية معالجة بيانات الكمبيوتر، ترويج المبيعات (للآخرين)، خدمات المعلومات التجارية، خدمات المعلومات الترويجية، الرد عبر الهاتف (للمشتركين غير المتوفرين)، الرد عبر الهاتف (للآخرين)، البيع بالمزاد العلني على الإنترنت، إدارة شؤون الموظفين، عرض البضائع على وسائط الاتصال لأغراض البيع بالتجزئة، الجمع، لصالح الآخرين، لمجموعة متنوعة من السلع (باستثناء نقلها)، مما يتيح للعملاء عرض هذه البضائع وشرائها بسهولة من موقع إلكتروني عام للبضائع ومن منافذ بيع بالجملة، الجمع، لصالح الآخرين، لمجموعة متنوعة من السلع (باستثناء نقلها)، مما يتيح للعملاء عرض هذه البضائع وشرائها بسهولة من كتالوج البضائع العام عن طريق طلب البريد أو عن طريق الاتصالات السلكية واللاسلكية، الجمع، لصالح الآخرين، لمجموعة متنوعة من السلع (باستثناء نقلها)، مما يتيح للعملاء عرض هذه البضائع وشرائها بسهولة من منافذ البيع بالتجزئة، البيع بالتجزئة والبيع بالجملة لأشباه الموصلات، الدوائر المتكاملة أشباه الموصلات، رقائق الذاكرة أشباه الموصلات، وحدات التحكم في الذاكرة أشباه الموصلات، الدوائر المتكاملة للذاكرة أشباه الموصلات، رقائق المعالج أشباه الموصلات، المعالجات شبه الموصلة، المتحكمات الدقيقة، وحدات التحكم الدقيقة، المنخفضة متحكمات الطاقة، رقائق الدوائر، رقائق الكمبيوتر، وحدة المعالجة المركزية (وحدة المعالجة المركزية)، مجموعة تعليمات مخفضة للكمبيوتر - خمس شرائح كمبيوتر ووحدات معالجة مركزية، ورقائق الكمبيوتر ووحدات المعالجة المركزية مع بنية مجموعة التعليمات، والهواتف، وأجهزة الهاتف المحمول، وأجزاء الهاتف المحمول والتجهيزات، السلع الإلكترونية والاتصالات السلكية واللاسلكية وأجهزة الكمبيوتر وبرامج الكمبيوتر والبطاريات وشواحن البطاريات والأجهزة والأدوات لتسجيل واستلام ونقل و/أو إعادة إنتاج البيانات والمعلومات والصور، الصور و/أو الصوت، والمعادن الثمينة، والمجوهرات، والأحجار الكريمة، والمواد المطبوعة، والقرطاسية، والبطاقات المغنطة وغير المشفرة مغناطيسيا، والأثاث، وإطارات الصور، والأواني المنزلية والمطبخ، والأواني الزجاجية، والخزف، والأواني الفخارية، والمنسوجات، والملابس، والأحذية، وأغطية الرأس، أربطة وتطريز، أزرار، شرائط، دبابيس وإبر، أزهار صناعية، السجاد والبسط والألعاب والألعاب الإلكترونية والمواد الكيميائية المستخدمة في الصناعة والعلوم والتصوير الفوتوغرافي والزراعة والدهانات والورنيش واللك ومنتجات النظافة الشخصية والصابون والعطور ومستحضرات التجميل ومستحضرات الشعر والجسم والزيوت الأساسية ومستحضرات التنظيف والتبييض وزيوت التشحيم، الوقود، الشموع، والمستحضرات الصيدلانية والبيطرية والصحية، والمواد الحديدية والأشياء الصغيرة من الأجهزة المعدنية، والآلات والأدوات الآلية، وأدوات المائدة، وشفرات الحلاقة والأدوات اليدوية، وأجهزة الكمبيوتر، والآلات الحسابية، والأجهزة والأدوات الكهربائية والتصويرية والسينمائية والبصرية، النظارات والنظارات، والأجهزة والأدوات الجراحية والطبية، وأجهزة الإضاءة والتدفئة وتوليد البخار والطبخ والتبريد والتجفيف والتهوية وإمدادات المياه والأغراض الصحية والمركبات والأسلحة النارية والألعاب النارية والأواني الفضية وأدوات قياس الوقت والوقت، الآلات الموسيقية، والمجلات، والبطاقات، والمنتجات الورقية والكرتون، والصور، والآلات الكاتبة، ومستلزمات المكاتب، ومواد التعبئة، والمطاط والبلاستيك للاستخدام، ومواد التعبئة والعزل، والجلود وتقليد الجلود والسلع المصنوعة من هذه المواد، حقائب اليد والمحافظ والمحافظ وحوامل الجلود والحقائب والأمتعة والمظلات والمرايا والحبال والخيوط والشبكات والخيام والغزول والخيوط لاستخدام المنسوجات وشماعات المعاطف وحصائر المكان وأدوات الخياطة وأغطية الأسرة والموائد واللعب والأدوات الرياضية والمواد الغذائية والمشروبات واللحوم والأسماك، الدواجن والفواكه والخضراوات المحفوظة والمجففة والمطبوخة والمربيات وصلصات الفواكه والبيض والحليب ومنتجات الألبان وزيوت ودهون الطعام والقهوة والشاي والكاكاو والسكر والأرز والدقيق والخبز والكعك والتوابل والفواكه والخضراوات الطازجة والبيرة والمياه المعدنية وعصائر الفاكهة وغيرها من المشروبات غير الكحولية، المشروبات الكحولية ومنتجات الأزهار والتبغ وأغراض المدخنين والكبريت، الإعلان بالبريد المباشر، خدمات وكالة الاستيراد والتصدير، اختيار البضائع وشراء البضائع للأفراد والشركات، طلب الخدمات (للآخرين)، خدمات البيع بالتجزئة في المتاجر الكبرى، خدمات البيع بالتجزئة في السوبر ماركت، خدمات سكرتارية، توفير المعلومات الإحصائية للأعمال، تنظيم المعارض لأغراض تجارية أو دعائية، خدمات المساعدة التجارية المتعلقة بتجميع وتأجير القوائم البريدية، تحقيق الأعمال، خدمات الإحالة التجارية وتنسيب الموظفين، خدمات وكالات الاستيراد والتصدير المتعلقة بتخليص البضائع للاستيراد والتصدير، ترتيب اشتراكات الصحف (للآخرين)، استنساخ الوثائق، خدمات نسخ الرسائل، نسخ اختزالي تأجير المعدات المكتبية خدمات إدارة الأعمال المتعلقة بالعلاقة مع العملاء، خدمات إدارة الأعمال المتعلقة ببرامج الرعاية، خدمات المحاسبة، المحاسبة، الخدمات الخيرية، وهي إدارة الأعمال والإدارة، تأجير أكشاك البيع، توفير معلومات الاتصال التجارية والتجارية، تحسين محرك البحث، تحسين حركة المرور على الموقع، الدفع لكل نقرة الإعلان، خدمات الوساطة التجارية، إدارة الأعمال لمقدمي الخدمات المستقلين، التفاوض وإبرام المعاملات التجارية لأطراف ثالثة، تحديث وصيانة البيانات في قواعد بيانات الكمبيوتر، خدمات إدارة المشاريع التجارية لمشاريع البناء، توفير المعلومات التجارية عبر موقع على شبكة الإنترنت، تجميع المعلومات التجارية المتعلقة بأسماء المجالات، الاستشارات والمعلومات والخدمات الاستشارية المتعلقة بالخدمات المذكورة أعلاه، الكل مندرج ضمن الفئة ٣٥.

باســــــــــم: علي بابا إنوفيشن برايفت ليمتد
الجنسيـــــــــة: سنغافورية
العنـــــــــوان: ٥١ براس باساه رود، ٠٣-٠٦ لازادا وان، سنغافورة
تاريخ تقديم الطلب: ٢٠٢٤/٦/٢١
اســم الوكيـــــل: الأولى للملكية الفكرية

طلب تسجيل العلامة التجارية رقم: ١٦٣٢٦٢
في الفئة ٣٨ من أجل السلع/الخدمات:

الاتصالات، خدمات الاتصالات، وتحديدا خدمات نقل البيانات واستقبالها عبر شبكات الاتصالات، توفير المؤتمرات عن بعد متعددة الوسائط على شبكة الإنترنت، ومؤتمرات الفيديو، وتوفير مرافق الاتصالات لتمكين أو تسهيل المشاهدة المتزامنة وغير المتزامنة، والمشاركة، وتحرير ومناقشة الوثائق والبيانات والصور من قبل المشاركين عبر متصفح الويب، تزويد العملاء بإمكانية الوصول عبر الإنترنت إلى التقارير عبر الإنترنت فيما يتعلق بأداء وفعالية وحالة التطبيقات المستندة إلى الويب والمؤتمرات عن بعد ومؤتمرات الفيديو والاجتماعات، تزويد المستخدمين بوصول آمن عن بعد عبر الإنترنت إلى شبكات الكمبيوتر الخاصة، توفير وصول المستخدم إلى شبكة كمبيوتر عالمية للوصول إلى التطبيقات والأنظمة الأساسية والوثائق المشتركة والبيانات وقوائم المهام ومنتديات المناقشة، خدمات البث عبر الإنترنت، توفير الوصول إلى قاعدة بيانات كمبيوتر على الإنترنت تحتوي على معلومات تتعلق بالمنصات عبر الإنترنت لتقديم الشكاوى عبر الإنترنت، توفير الوصول إلى الاتصالات ووصلات إلى قاعدة بيانات الكمبيوتر والإنترنت، خدمات الاتصالات الإلكترونية، خدمات الاتصالات التفاعلية، اتصالات المعلومات (صفحات الويب) وبرامج الكمبيوتر والبيانات، توفير اتصالات الاتصالات السلكية واللاسلكية إلى الإنترنت أو قواعد البيانات، توفير وصول الاتصالات إلى مرافق وهياكل الويب العالمية، الاتصال عن طريق محطات الكمبيوتر، التواصل عن طريق شبكات الألياف الضوئية، نقل الرسائل والمعلومات والبيانات والمستندات والصور بمساعدة الكمبيوتر، إرسال الفاكس إرسال الرسائل خدمات الترحيل تأجير أجهزة المودم، خدمات اتصال البيانات بالوسائل الإلكترونية، تأجير معدات الاتصالات التبادل الإلكتروني للصوت والبيانات والصوت والفيديو والنصوص والرسومات التي يمكن الوصول إليها عبر شبكات الكمبيوتر والاتصالات، خدمات الرسائل الفورية، خدمات اتصالات الهاتف المحمول، خدمات إرسال الرسائل الإلكترونية واستلامها وإعادة توجيهها، نقل البيانات وتسليمها بالوسائل الإلكترونية، نقل وتسليم رسائل البريد والصورة الثابتة و/أو معلومات الصور المتحركة مثل الأحرف والرسائل والموسيقى والصور والبرقيات والمعلومات والبيانات عن طريق الوسائل الميكانيكية والإلكترونية والهاتفية والتلكس والكابل والكمبيوتر والأقمار الصناعية، نقل وبث واستقبال الصور والبيانات الصوتية والمرئية والصور الثابتة والمتحركة سواء كانت مضغوطة أو غير مضغوطة وسواء في الوقت الحقيقي أو المتأخر، الرسائل الإلكترونية والمؤتمرات الإلكترونية (الاتصالات السلكية واللاسلكية) وخدمات إرسال الطلبات، خدمات مؤتمرات الفيديو، الاتصال عن طريق لوحة الإعلانات الإلكترونية التي تمكن المستخدمين من إجراء محادثة تفاعلية في الوقت الفعلي بين محطة كمبيوتر ولوحة إعلانات إلكترونية تحتوي على صور ثابتة ومعلومات الصور المتحركة والمعلومات الصوتية مثل الأحرف، توفير لوحات الإعلانات ولوحات الرسائل الإلكترونية لنقل الرسائل، توفير منتديات المناقشة عبر الإنترنت، دفق المواد الصوتية على الإنترنت، دفق مواد الفيديو على الإنترنت، خدمات البث التلفزيوني، خدمات البث التلفزيوني بالدفع مقابل المشاهدة، خدمات البث بالفيديو، وبث البرامج الإذاعية والتلفزيونية وبثها، البث الموسيقي نقل الموسيقى والأفلام والبرامج التفاعلية ومقاطع الفيديو وألعاب الكمبيوتر الإلكترونية، نقل المعلومات المتعلقة بالتسوق عبر الإنترنت وخدمات البيع بالتجزئة العامة، خدمات نقل الفيديو عند الطلب، نقل وبث واستقبال الوسائط الإلكترونية ومحتوى الوسائط المتعددة ومقاطع الفيديو والأفلام والصور والصور والنصوص والصور والمحتوى الذي ينشئه المستخدم والمحتوى الصوتي والمعلومات سواء في شكل مضغوط أو غير مضغوط وسواء في الوقت الفعلي أو المتأخر، خدمات الاتصالات السلكية واللاسلكية، بما في ذلك الإرسال الإلكتروني للملفات الصوتية والفيديو وملفات الوسائط المتعددة عبر التلفزيون والكابل والإنترنت وشبكات الاتصالات اللاسلكية العالمية، عمليات الإرسال والتدفق الإلكتروني لمحتوى الصوت والفيديو والوسائط المتعددة القابل للتنزيل عبر شبكات الكمبيوتر والاتصالات، خدمات بث الوسائط الإلكترونية والصوت والفيديو والأفلام والوسائط المتعددة القائمة على الاشتراك، خدمات وكالات الأنباء، توفير الوصول إلى قاعدة بيانات الكمبيوتر على شبكة الكمبيوتر العالمية للبحث عن المعلومات والبيانات والمواقع الإلكترونية والموارد المتاحة على شبكات الكمبيوتر واسترجاعها، توفير وصول المستخدم إلى قاعدة بيانات حاسوبية تحتوي على منشورات إلكترونية ولوحات نشرات وقاعدة بيانات ومعلومات يمكن الوصول إليها عبر الكمبيوتر، تشغيل غرف الدردشة (خدمات غرف الدردشة)، توفير وصول متعدد المستخدمين إلى شبكات معلومات الكمبيوتر العالمية لنقل ونشر مجموعة واسعة من المعلومات، توفير الوصول إلى موقع ويب على شبكة كمبيوتر عالمية يمكن من خلاله للأطراف الثالثة تقديم السلع والخدمات وتقديم الطلبات وتنفيذها وإبرام العقود وإجراء المعاملات التجارية، توفير الوصول إلى موقع ويب تفاعلي على شبكة كمبيوتر عالمية للأطراف الثالثة لنشر المعلومات والرد على الطلبات وتقديم الطلبات وتنفيذها للمنتجات والخدمات وفرص الأعمال، خدمات الاتصالات، وهي خدمات الرسائل الرقمية النصية والرقمية، نقل المعلومات عن طريق اتصالات البيانات للمساعدة في اتخاذ القرار، نقل المعلومات من خلال أنظمة اتصالات الفيديو، خدمات مؤتمرات الويب، خدمات الاتصالات الإلكترونية لإنشاء غرف محادثة افتراضية عبر الرسائل النصية، توفير لوحات الإعلانات الإلكترونية لنشر الرسائل ونقلها بين مستخدمي الكمبيوتر فيما يتعلق بالمنتجات والخدمات والعملاء المحتملين والفرص، توفير لوحة إعلانات تفاعلية عبر الإنترنت لنشر العناصر والترويج لها وبيعها وإعادة بيعها عبر شبكة كمبيوتر عالمية، تقديم خدمات إعادة توجيه البريد الإلكتروني والبريد الإلكتروني، الاتصالات الصوتية والمرئية عبر أجهزة الكمبيوتر وشبكات الكمبيوتر وعبر شبكة اتصالات عالمية، توفير الوصول إلى الكمبيوتر وتأجير وقت الوصول إلى لوحات الإعلانات وقواعد البيانات التفاعلية عبر الإنترنت، توفير الوصول إلى لوحات الإعلانات الإلكترونية لنشر الرسائل ونقلها بين مستخدمي الكمبيوتر فيما يتعلق بالمنتجات والخدمات وفرص الأعمال، توفير الوصول إلى التقويم الإلكتروني ودفتر العناوين والدفاتر الإلكترونية عبر شبكات الكمبيوتر المحلية والعالمية، توفير إمكانية الوصول عن بعد إلى مؤتمرات الفيديو و/أو الهاتف والتسهيلات، توفير روابط البيانات الإلكترونية لمواقع الطرف الثالث لتسهيل التجارة الإلكترونية والمعاملات التجارية في العالم الحقيقي، نقل وبث وتدفق الصوت والفيديو عبر أجهزة الكمبيوتر وشبكات الكمبيوتر وشبكة الاتصالات العالمية، تدفق البيانات خدمات بث الفيديو والصوت والتلفزيون، توفير قدرة تدفق البيانات للآخرين، أي تزويد الآخرين بإمكانية الوصول إلى البيانات والبرامج المخزنة عن بعد، الاستشارات والمعلومات والخدمات الاستشارية المتعلقة بالخدمات المذكورة أعلاه، الكل مندرج ضمن الفئة ٣٨.

باســــــــــم: علي بابا سينغابور هولدينغ برايفت ليمتد
الجنسيـــــــــة: سنغافورية
العنـــــــــوان: ٥١ براس باساه رود، ٠٤-٠٨ لازادا وان، سنغافورة
تاريخ تقديم الطلب: ٢٠٢٣/٣/٢٢
اســم الوكيـــــل: الأولى للملكية الفكرية

طلب تسجيل العلامة التجارية رقم: ١٦٣٢٦٦
في الفئة ٤٥ من أجل السلع/الخدمات:

الخدمات قانونية، خدمات الأمن من أجل الحماية المادية للممتلكات المادية والأفراد، الخدمات الشخصية والاجتماعية التي يقدمها الآخرون لتلبية احتياجات الأفراد، وهي خدمات المتسوق الشخصي، وخدمات الرعاية الشخصية (مساعدة مقدم الرعاية غير الطبية في طبيعة خدمات الدعم والرعاية للأطفال أو كبار السن أو المعاقين)، وخدمات التذكير الشخصي، خدمات الحراسة الشخصية، المرافقة الاجتماعية، خدمات الشبكات الاجتماعية عبر الإنترنت، خدمات تسجيل اسم المجال، خدمات استشارات الملكية الفكرية، خدمات الإدارة القانونية للتراخيص، خدمات ترخيص الملكية الفكرية، خدمات ترخيص البيانات الرقمية والصور الثابتة والصور المتحركة والصوت والنص، خدمات إنشاء وتجميع وصيانة سجل لأسماء النطاقات، خدمات فحص الأمتعة لأغراض أمنية، خدمات الاستشارات المتعلقة بترخيص الملكية الفكرية، خدمات استغلال وترخيص حقوق الملكية الصناعية والفكرية، خدمات استغلال وترخيص حقوق الملكية الفكرية المتعلقة بأشباه الموصلات، والدوائر المتكاملة أشباه الموصلات، وشرائح الذاكرة أشباه الموصلات، وأجهزة التحكم في الذاكرة أشباه الموصلات، والدوائر المتكاملة للذاكرة أشباه الموصلات، وشرائح المعالج أشباه الموصلات، والمعالجات شبه الموصلة، وحدات تحكم دقيقة منخفضة الطاقة، رقائق دارة، رقائق كمبيوتر، وحدة المعالجة المركزية (وحدة معالجة مركزية)، مجموعة تعليمات مخفضة للكمبيوتر - خمس رقائق كمبيوتر ووحدات معالجة مركزية، رقائق كمبيوتر ووحدات معالجة مركزية مع بنية مجموعة التعليمات، خدمات ترخيص شرائح الكمبيوتر ومنصات وحدة المعالجة المركزية، خدمات ترخيص استخدام برمجيات وبرامج الكمبيوتر، خدمات البحث القانوني، خدمات إعداد الوثائق القانونية، خدمات التقاضي، خدمات تسوية المنازعات البديلة، خدمات التحكيم، خدمات الحراسة والأمن، خدمات السلامة الشخصية، خدمات تأجير الملابس، توفير خدمات الحماية (الأمنية) من خلال محطات كهربائية مركزية للمتطفلين والسطو وأنظمة الحماية من الحرائق، خدمات مراقبة أجهزة الإنذار ضد الاقتحام والسرقة وأجهزة الكشف عن الحرائق والفيضانات وخدمات مراقبة الإنذار، خدمات التحقيق في الخلفية الشخصية، خدمات الأمن لحماية الممتلكات والأفراد، الجلوس في المنزل، خدمات تجهيز الجنازة، خدمات المواعدة، خدمات العمل الاجتماعي، خدمات إطلاق الحمائم للمناسبات الخاصة، خدمات التحنيط، الخدمات الخيرية، وهي خدمات الإرشاد (الروحية) والمشورة الشخصية المتعلقة بشؤون الزواج، والإرشاد الزواجي والتوجيه، خدمات الاستشارات والمعلومات والخدمات الاستشارية المتعلقة بالخدمات المذكورة أعلاه، كلها مدرجة في الفئة ٤٥.

باســــــــــم: علي بابا سينغابور هولدينغ برايفت ليمتد
الجنسيـــــــــة: سنغافورية
العنـــــــــوان: ٥١ براس باساه رود، ٠٤-٠٨ لازادا وان، سنغافورة
تاريخ تقديم الطلب: ٢٠٢٣/٣/٢٢
اســم الوكيـــــل: الأولى للملكية الفكرية

طلب تسجيل العلامة التجارية رقم: ١٦٨٢١٠
في الفئة ٣ من أجل السلع/الخدمات:

لواصق لتثبيت الشعر المستعار (غسول (لوشن) لما بعد الحلاقة، صابون مضاد للعرق، مضادات للعرق (مواد توالیت)، مستحضرات تجميل للرموش، أطقم تجميل، أقلام تجميلية، كريمات تجميلية، مستحضرات تجميل للعناية بالبشرة، مواد تجميلية، صابون لإزالة الروائح الكريهة، مزيلات الروائح الكريهة للاستخدام البشري أو للحيوانات، ماء الكولونيا، خلاصات الزهور (عطور)، مستحضرات تجميل الحواجب، أقلام الحواجب، غسولات (لوشن) للشعر، رذاذ (سبراي) للشعر، ملمع للشفاه، طلاء شفاه، غسولات (لوشن) لأغراض التجميل، مستحضرات مكياج، مستحضرات إزالة المكياج، مكياج، مساحيق المكياج، مسكرة، نعناع لصناعة العطور، مسك (لصناعة العطور)، طلاء أظافر/ملمع أظافر، مزيلات طلاء الأظافر، زيوت لأغراض التجميل، زيوت للعطور والروائح، عطور، عطور، صابون للحلاقة، مستحضرات حلاقة، مستحضرات لإسمرار البشرة بالتعرض للشمس (مستحضرات تجميل)).

باســــــــــم: لوكس بورت للتجارة ذ.م.م
الجنسيـــــــــة: إماراتية
العنـــــــــوان: مكتب رقم ٥٠٥، ملك دبي فيستيفال سيتي - لفنادق المراكز التجارية بردبي، الخيران، دبي، الإمارات العربية المتحدة
تاريخ تقديم الطلب: ٢٠٢٣/٩/١١
اســم الوكيـــــل: الأولى للملكية الفكرية

طلب تسجيل العلامة التجارية رقم: ١٦٣٢٦٣
في الفئة ٤١ من أجل السلع/الخدمات:

التعليم والتهذيب، توفير التدريب، الترفيه، الأنشطة الرياضية والثقافية، نشر النصوص والمطبوعات ماعدا نصوص الدعاية والإعلان، نشر المخططات والصور والصور، نشر الصحف والمجلات والدوريات، خدمات التعليم والتدريب والتعليم المتعلقة بالاتصالات وأجهزة الكمبيوتر وبرامج الكمبيوتر وتصميم مواقع الويب والتجارة الإلكترونية وإدارة الأعمال والدعاية والإعلان، توفير المنشورات الإلكترونية عبر الإنترنت، غير القابلة للتنزيل، توفير التعليم والترفيه والتعليم والدروس والتدريب التفاعلي وغير التفاعلي، تصميم الدورات التعليمية، خدمات الامتحانات الأكاديمية، وهي تصميم نصوص الامتحانات، الترفيه المقدم عبر الوسائط التفاعلية الإلكترونية والرقمية، خدمات الألعاب الإلكترونية التي يتم توفيرها عن طريق الإنترنت، المعلومات المتعلقة بالترفيه أو التعليم، المقدمة عبر الإنترنت من قاعدة بيانات الكمبيوتر أو الإنترنت، توفير الموسيقى الرقمية (غير القابلة للتنزيل) من الإنترنت، توفير الموسيقى الرقمية (غير قابلة للتنزيل) من مواقع الإنترنت بتنسيق بصيغة الـ (إم بي ٣) MP3 (مجموعة خبراء الصور المتحركة - ١، طبقة الصوت ٣)، خدمات الترفيهية والتعليمية المتعلقة بالتخطيط والإنتاج والتوزيع (بخلاف النقل) للصوت أو الصور أو الموسيقى الرقمية أو الأفلام أو المواد الصوتية الحية أو المسجلة أو المرئية أو السمعية البصرية للبث على الكابل الأرضي أو القنوات الفضائية أو الإنترنت أو اللاسلكي أو السلكي - ربط الأنظمة والوسائل الأخرى لأنظمة الاتصالات، خدمات الترفيه الموسيقي، إعداد البرامج الترفيهية والتعليمية والوثائقية والأخبار للبث، خدمات المراسلين الإخباريين، المعلومات المتعلقة بالأحداث الرياضية أو الثقافية والبرامج الإخبارية وبرامج الشؤون الجارية التي يتم توفيرها عن طريق البث التلفزيوني عبر الأقمار الصناعية أو الإنترنت أو بأي وسيلة إلكترونية أخرى، توفير المعلومات الترفيهية عبر الإنترنت، توفير معلومات ترفيهية عبر شبكة كمبيوتر عالمية، توفير الترفيه من خلال توفير ملفات وسائط متعددة غير قابلة للتنزيل تحتوي على برامج صوتية ومرئية وبرامج تلفزيونية وأفلام عبر شبكة كمبيوتر عالمية، توفير الترفيه من خلال الأفلام وألعاب الفيديو وألعاب الكمبيوتر والترفيه على شكل صوت أو صور عبر شبكات الاتصال وشبكات الكمبيوتر العالمية، تقديم ألعاب ومسابقات الكمبيوتر عبر الإنترنت، تأجير شرائط الفيديو المسجلة مسبقا، توفير مقاطع فيديو عبر الإنترنت، غير قابلة للتنزيل، توفير منشورات إلكترونية غير قابلة للتنزيل عبر الإنترنت يتم بثها من الإنترنت أو على شبكة كمبيوتر أو قاعدة بيانات كمبيوتر، توفير المعلومات المتعلقة بالتعليم والتدريب والترفيه والاستجمام والرياضة والأنشطة الاجتماعية والثقافية، تنظيم وتنظيم واستضافة وإقامة مسابقات غنائية، تنظيم وتنظيم واستضافة وإقامة الحفلات، تنظيم وتنظيم واستضافة وإقامة الفعاليات والمسابقات لأغراض التعليم أو الترفيه، تنظيم وتنظيم واستضافة وإجراء عروض الألعاب والمهام، خدمات وكالة التذاكر الترفيهية، خدمات تأجير التسجيلات الصوتية، خدمات الإنتاج التلفزيوني والإذاعي والأفلام، خدمات البرمجة التلفزيونية الممتازة أو المدفوعة (جدولة البرامج) وخدمات البرمجة التلفزيونية (جدولة البرامج)، خدمات كتابة السيناريو لبرامج الترفيه التلفزيونية، خدمات تنظيم وإنتاج البرامج الترفيهية التلفزيونية، خدمات إعداد وإنتاج البرامج التلفزيونية، خدمات توفير المعلومات والبيانات والرسومات والصوت والموسيقى والفيديو والرسوم المتحركة لأغراض الترفيه، خدمات نشر نصوص (ما عدا نصوص الدعاية) لأغراض الترفيه، خدمات الألعاب، خدمات توفير مرافق الاستجمام والرياضة وصالة الألعاب الرياضية، خدمات عروض الفرقة، خدمات ترفيه النوادي، والمرقص، وعروض الأزياء (الترفيه) وخدمات النوادي الليلية (الترفيه)، خدمات النادي المتعلقة بالترفيه والتعليم والخدمات الثقافية، خدمات توفير الأفلام والبرامج التلفزيونية غير القابلة للتنزيل عبر خدمات نقل الفيديو عند الطلب، تقديم الخدمات الترفيهية عبر شبكة اتصالات عالمية تضم مجموعة واسعة من المعلومات الترفيهية ذات الاهتمام العام المتعلقة بأفلام الصور المتحركة والبرامج التلفزيونية وعروض الواقع والرسوم الهزلية ومقاطع الفيديو الموسيقية ومقاطع الأفلام ذات الصلة والصور الفوتوغرافية ومواد الوسائط المتعددة الأخرى، خدمات توفير مقاطع فيديو غير قابلة للتنزيل عبر الإنترنت ومحتويات رقمية متعددة الوسائط أخرى تحتوي على صوت و/أو فيديو و/أو أعمال فنية و/أو نصوص من أو مرتبطة بمسلسل تلفزيوني مستمر، خدمات توفير المعلومات والمراجعات والتوصيات المتعلقة بالأفلام والبرامج التلفزيونية عبر موقع ويب وخدمات نقل الفيديو عند الطلب، خدمات تقديم المعلومات والأخبار والتعليقات في مجال الترفيه، خدمات ترفيهية من طبيعة التطوير والإبداع والإنتاج والتوزيع وما بعد الإنتاج لأفلام الصور المتحركة والبرامج التلفزيونية وعروض الواقع والمناسبات الخاصة والمحتوى الترفيهي للوسائط المتعددة، خدمات ترفيهية من طبيعة الأداء المسرحي أو الموسيقي أو الكوميدي الحي، خدمات تنظيم وعقد وتوفير المؤتمرات والاتفاقيات والمؤتمرات والندوات وورش العمل التدريبية، خدمات تنظيم وإقامة المعارض (للأغراض الثقافية أو التعليمية) وعروض الأزياء (للترفيه أو الأغراض الثقافية أو التعليمية) والعروض التعليمية والعروض الثقافية والعروض، خدمات المعارض الفنية والمعارض، خدمات المعارض الفنية المتعلقة باستئجار الفنون الجميلة، خدمات التدريب فيما يتعلق بالصحة والسلامة المهنية، والحفاظ على البيئة، خدمات توفير دروس السيجار ودروس تذوق النبيذ، خدمات توفير المعلومات التعليمية حول المواد البحثية ووكالاتها، خدمات تنظيم وتنظيم وعقد الندوات، خدمات تدريب الحيوانات، خدمات إعداد برامج ترفيهية للبث، خدمات إنتاج الأفلام والمسرحيات ومقاطع الفيديو، الخدمات التعليمية المتعلقة بتشغيل الآلات والمعدات، بما في ذلك المعدات السمعية والبصرية، التي تستخدم لإنتاج برامج البث، خدمات توفير الاستوديوهات السمعية والبصرية، خدمات توفير المرافق الرياضية، خدمات توفير التسهيلات للأفلام والعروض والمسرحيات والموسيقى أو التدريب التربوي، خدمات وكالات حجز الترفيه، خدمات تأجير الأفلام السينمائية، خدمات تأجير الآلات الموسيقية، خدمات تأجير البرامج التلفزيونية، خدمات تأجير أجهزة التلفزيون، خدمات مكتبات الإعارة، خدمات مكتبة الأرشيف، خدمات الترجمة الأفلام، خدمات ترجمة لغة الإشارة، خدمات تأجير ماكينات الألعاب، خدمات تأجير معدات ألعاب الورق، خدمات تأجير الصور، خدمات التصوير الفوتوغرافي، خدمات ترجمة، خدمات ترجمة لغوية، خدمات البرامج التعليمية والتدريبية في مجال إدارة المخاطر، خدمات البرامج التعليمية والتدريبية المتعلقة بالشهادة، توفير الأخبار (خدمات البرامج الإخبارية)، خدمات اليانصيب، خدمات الدروس الخصوصية، خدمات الترفيه، خدمات حجز المقاعد للعروض، خدمات تقديم العروض المتنوعة، خدمات تنظيم الحفلات (الترفيه)، خدمات إنتاج الوسائط المتعددة (نصوص، صور، صوت، رسوم متحركة، فيديو)، خدمات إنتاج فيلم شريط فيديو، خدمات إنتاج الأفلام، ماعدا الأفلام الدعاية والإعلان، خدمات كتابة السيناريو، ماعدا الأفلام الدعاية والإعلان، خدمات تحرير الفيديو المناسبات، خدمات تنظيم الأحداث والمناسبات الترفيهية، خدمات تنظيم الأحداث الترفيهية تأثيري، الاستشارات والمعلومات والخدمات الاستشارية المتعلقة بالخدمات المذكورة أعلاه، كلها مدرجة في الفئة ٤١.

باســــــــــم: علي بابا سينغابور هولدينغ برايفت ليمتد
الجنسيـــــــــة: سنغافورية
العنـــــــــوان: ٥١ براس باساه رود، ٠٤-٠٨ لازادا وان، سنغافورة
تاريخ تقديم الطلب: ٢٠٢٣/٣/٢٢
اســم الوكيـــــل: الأولى للملكية الفكرية

طلب تسجيل العلامة التجارية رقم: ١٧٥١٣٤
في الفئة ٣٢ من أجل السلع/الخدمات:

مياه غازية (المياه المعدنية والغازية وغيرها من المشروبات غير الكحولية، مشروبات الفاكهة وعصائر الفاكهة، عصير فاكهة مركز ومستحضرات أخرى لصنع المشروبات، المشروبات غير الكحولية الغنية بالفيتامينات أو المعادن المضافة أو العناصر الطفيفة المضافة، مشروبات تواترية (ليست للأغراض الطبية)، مشروبات الطاقة، العصائر، المياة الغازية (المشروبات)، شربات (مشروبات)، مستحضرات على شكل مسحوق لصنع المشروبات، مشروبات تستخدم كمساعدات للتنحيف).

باســــــــــم: سلازينجرز ليمتد
الجنسيـــــــــة: بريطانية
العنـــــــــوان: يونيت إيه، بروك بارك إيست شايربروك إن دجي٢٠ ٨آر

وزارة التجارة والصناعة وترويج الاستثمار
تابع / إعلان

يعلن **المكتب الوطني للملكية الفكرية** عن طلبات تسجيل العلامات التجارية المقبولة وفقاً لأحكام قانون (نظام) العلامات التجارية لدول مجلس التعاون لدول الخليج العربية الصادر بالمرسوم السلطاني رقم ٢٠١٧/٣٣.

طلب تسجيل العلامة التجارية رقم: ١٧٧٣٤١

في الفئة ٣٥ من أجل السلع/الخدمات:

تقييم الأعمال (تقييم الأعمال، تقديم المعلومات التجارية والنصح للمستهلكين) مؤسسة إرشاد المستهلكين (التسويق، الدعاية والإعلان، ترويج المبيعات) للآخرين (خدمات الدعاية والإعلان وإدارة وتوجيه الأعمال وتفعيل النشاط المكتبي).

باســــــــــم: شركة بيسايد للتجارة المحدودة

الجنسيــــــــــة: سعودية

العنــــــــــوان: ص.ب.: ١٨٤٨٧، جدة ٢١٤١٥، المملكة العربية السعودية

تاريخ تقديم الطلب: ٢٠٢٤/٧/٨

اســم الوكيــــل: الأولى للملكية الفكرية

طلب تسجيل العلامة التجارية رقم: ١٧٧٣٥٢

في الفئة ٨ من أجل السلع/الخدمات:

عدد سحج سنفرة، عدد يدوية (عدد وأدوات يدوية) تدار باليد (أدوات قطع) الشوك والسكاكين والملاعق (أسلحة بيضاء، أدوات حلاقة).

باســــــــــم: زهينغ لين/مواطن صيني يعمل في التجارة

الجنسيــــــــــة: صينية

العنــــــــــوان: روم ٢١٠١، بيلدينغ ٤، بيشوي غاردن، جينيوان كميونيتي، تايبينغ ستريت، وينلينغ سيتي، زهيجيانغ، الصين

تاريخ تقديم الطلب: ٢٠٢٤/٧/٨

اســم الوكيــــل: الأولى للملكية الفكرية

طلب تسجيل العلامة التجارية رقم: ١٧٧٣٥٣

في الفئة ١١ من أجل السلع/الخدمات:

منشآت ري آلية (أجهزة للإنارة والتدفئة وتوليد البخار والطهي والتبريد والتجفيف والتهوية وتوريد المياه ولأغراض الصحية).

باســــــــــم: زهينغ لين/مواطن صيني يعمل في التجارة

الجنسيــــــــــة: صينية

العنــــــــــوان: روم ٢١٠١، بيلدينغ ٤، بيشوي غاردن، جينيوان كميونيتي، تايبينغ ستريت، وينلينغ سيتي، زهيجيانغ، الصين

تاريخ تقديم الطلب: ٢٠٢٤/٧/٨

اســم الوكيــــل: الأولى للملكية الفكرية

طلب تسجيل العلامة التجارية رقم: ١٧٧٣٥٤

في الفئة ١٦ من أجل السلع/الخدمات:

حروف طباعة من الفولاذ (الورق والورق المقوى والمنتجات المصنوعة من هذه المواد وغير واردة في فئات أخرى، المطبوعات، مواد تجليد الكتب، الصور الفوتوغرافية، القرطاسية، مواد اللصق المستعملة في القرطاسية أو لغايات منزلية، ومواد الفنانين، فراشي الدهان أو التلوين، الآلات الكاتبة واللوازم المكتبية) عدا الأثاث (مواد التوجيه والتدريس) عدا الأجهزة (مواد التغليف البلاستيكية) غير الواردة في فئات أخرى (حروف الطباعة الكليشيهات) الراسمات).

باســــــــــم: زهينغ لين/مواطن صيني يعمل في التجارة

الجنسيــــــــــة: صينية

العنــــــــــوان: روم ٢١٠١، بيلدينغ ٤، بيشوي غاردن، جينيوان كميونيتي، تايبينغ ستريت، وينلينغ سيتي، زهيجيانغ، الصين

تاريخ تقديم الطلب: ٢٠٢٤/٧/٨

اســم الوكيــــل: الأولى للملكية الفكرية

طلب تسجيل العلامة التجارية رقم: ١٧٧٣٦٦

في الفئة ٢٥ من أجل السلع/الخدمات:

لباس القدم (الملابس ولباس القدم وأغطية الرأس).

باســــــــــم: الثمن الجميل للتجارة (ش.ذ.م.م)

الجنسيــــــــــة: إماراتية

العنــــــــــوان: ص.ب: ١٢٥٩٤٨، ديرة، دبي، الإمارات العربية المتحدة

تاريخ تقديم الطلب: ٢٠٢٤/٧/٨

اســم الوكيــــل: الأولى للملكية الفكرية

طلب تسجيل العلامة التجارية رقم: ١٧٧٥١٠

في الفئة ٣ من أجل السلع/الخدمات:

صابون (بودرة تالك، صابون، مستحضرات التجميل).

باســــــــــم: أمينا ليمتد

الجنسيــــــــــة: جزر العذراء البريطانية

العنــــــــــوان: ص.ب: ٣١٧٥، رود تاون، تورتولا، جزر العذراء البريطانية

تاريخ تقديم الطلب: ٢٠٢٤/٧/١١

اســم الوكيــــل: الأولى للملكية الفكرية

طلب تسجيل العلامة التجارية رقم: ١٧٧٥١٤

في الفئة ٦ من أجل السلع/الخدمات:

فولاذ غير مشكل أو مشكل جزئيا (المعادن المشتركة وسبائكها، مواد البناء المعدنية، مبان معدنية قابلة للنقل، مواد معدنية لمسارات السكك الحديدية، كابلات وأسلاك غير كهربائية من المعدن العادي، الأدوات الحديدية، والأشياء الصغيرة من المعدات المعدنية، الأنابيب والأنابيب المعدنية، خزائن، خامات، سلع نجارة من المعدن للأبواب وأبواب المرآب والبوابات والنوافذ والشرفات والواجهات وغيرها من عناصر البناء،سلع النجارة من المعدن وخاصة المقاطع الجانبية والبراغي وإطارات الأبواب والمسامير ومسامير التثبيت وأجزاء التثبيت ومكونات الحركة والتوصيل للأبواب وأبواب المرآب والبوابات والنوافذ والشرفات والواجهات وعناصر البناء الأخرى، ألواح البناء من المعدن)، ستائر لفافة فولاذية(شوايات وقضبان للشوايات، للأبواب والنوافذ، حواجز معدنية، أدوات حديدية معدنية، غير كهربائية، تصفيح الدروع، بما في ذلك تصفيح الأبواب المدرعة، مصاريع من المعدن والستائر الخارجية من المعدن، أجهزة، غير كهربائية، لفتح وإغلاق الأبواب والنوافذ والمصاريع، براغي (باب) من المعدن، البراغي (قفل)، البراغي (قفل)، براغي معدنية، براغي، مسطحة، تركيبات الخزانة من المعدن الشائع، أجراس أبواب، غير كهربائية، مسامير الباب من المعدن، مخازن الباب من المعدن، سلاسل الأبواب من المعدن، زوائد الباب من المعدن، زوائد الباب من المعدن، دعامات احتكاك الباب الاحتكاك من المعدن)، فلكات حلقات، معدنية (واقيات الأبواب من المعدن، أجهزة الباب (معدنية)، مفصلات الأبواب من المعدن، حاملات أبواب من المعدن، أجهزة إمساك الباب من المعدن، مقابض أبواب من المعدن العادي، مقارع أبواب من المعدن، أثاث رافعة الباب من المعدن، سحابات الباب من المعدن، دفعات الباب من المعدن، زنانير الأبواب من المعدن، أختام الأبواب من المعدن، أقسام الباب من المعدن، إطارات الأبواب (معدنية)، أبواب من المعدن للمباني، تركيبات الأبواب من المعدن، تركيبات الأبواب، من المعدن، إطارات الأبواب من المعدن، علب الأبواب المعدنية، أبواب معدنية، أقفال أبواب، غير كهربائية، نوابض باب)، مصائد للحيوانات البرية (غير كهربائية، مقابض أبواب من المعدن، ألواح أبواب من المعدن، مقارع الأبواب، أثاث الباب من المعدن، أجهزة فتح الأبواب، غير كهربائية، توقف الباب من المعدن، أبواب من المعدن للاستخدام الداخلي، عضادات الباب من المعدن، أقفال الأبواب، ألواح أبواب من المعدن، مثبتات الأبواب من المعدن، أبواب ونوافذ من المعدن، مداخل من المعدن، سلالم من المعدن، بوابات من المعدن، قضبان إمساك القضبان المعدنية، معدات معدنية، صغيرة، خطافات (ملابس) من المعدن، خطافات من المعدن، خطافات (باب) من المعدن، خطافات معدنية لأصناف الملابس، خطافات من المعدن لقضبان الملابس، خطافات (أجهزة معدنية)، أدوات حديدية، قطع صغيرة من الأجهزة المعدنية)، صناديق نقد معدنية أو غير معدنية،(أدوات حديدية من المعدن للبناء، مقابض من المعدن، مزاليج من المعدن، المزالج (المعدنية) كونها تجهيزات للأبواب، المزالج (المعدنية) كونها تجهيزات للنوافذ، حروف وأرقام من المعدن العادي، باستثناء النوع، صناديق رسائل من المعدن، ألواح الحروف من المعدن، أغطية صناديق الرسائل من المعدن، أغطية صناديق الرسائل من المعدن، أقفال (غير الكهربائية) من المعدن، أقفال من المعدن، قضبان من المعدن، درابزينات من المعدن، مثبتات السكك الحديدية من المعدن، حاملات درابزين من المعدن، موزعات مناشف، ثابتة، من المعدن، موزعات المناشف من المعدن، خطافات مناشف من المعدن، أدوات حديدية، أبواب من المعدن).

باســــــــــم: يورولیفر أركيتيكتشرال هاردوير ليمتد

الجنسيــــــــــة: بريطانية

العنــــــــــوان: ريفرسايد هاوس ٤٠-٤٦ هاي ستريت مايدستون كينت إم إي١٤ ١جيه إيتش، إنجلترا

تاريخ تقديم الطلب: ٢٠٢٤/٧/١٢

اســم الوكيــــل: الأولى للملكية الفكرية

طلب تسجيل العلامة التجارية رقم: ١٧٧٥١٦

في الفئة ٢٠ من أجل السلع/الخدمات:

خلايا نحل (أثاث، مرايا، الكابينات والخزائن، مقابض النوافذ غير المعدنية، مقابض الأبواب من الخشب، مقابض بورسلين للأبواب، مقابض الأدراج من الزجاج، مقابض الأبواب من البلاستيك، أيدي الباب غير المعدنية، أقفال الأثاث (غير المعدنية)، دعامات احتكاك الأبواب من مواد غير معدنية، معدات الستائر، معدات النوافذ غير المعدنية، معدات الأبواب غير المعدنية، زلاجات الأدراج (أجهزة الأثاث)، قطع صغيرة من المواد الصلبة غير المعدنية، معدات أبواب مصنوعة من الخشب، معدات النوافذ، ليست من المعدن، الخطافات عبارة عن قطع صغيرة من الأجهزة، وليست من المعدن، معدات غير معدنية للأبواب والنوافذ غير المعدنية عبارة عن مفاتيح وواقيات ومشابك، إطارات الصور، السلع (غير المدرجة في الأصناف الأخرى) المصنوعة من الخشب والفلين والقصب والقصب والخيزران، والخوص والقرن والعظم والعاج وعظم الحوت والصدف والعنبر وعرق اللؤلؤ والميرشوم وبدائل كل هذه المواد، أو من البلاستيك).

باســــــــــم: يورولیفر أركيتيكتشرال هاردوير ليمتد

الجنسيــــــــــة: بريطانية

العنــــــــــوان: ريفرسايد هاوس ٤٠-٤٦ هاي ستريت مايدستون كينت إم إي١٤ ١جيه إيتش، إنجلترا

تاريخ تقديم الطلب: ٢٠٢٤/٧/١٢

اســم الوكيــــل: الأولى للملكية الفكرية

طلب تسجيل العلامة التجارية رقم: ١٧٧٥١٨

في الفئة ٤٢ من أجل السلع/الخدمات:

فنون وعلوم تصميم وإقامة المباني (خدمات التصميم، خدمات التصميم المعماري، خدمات التصميم الداخلي، خدمات التصميم حسب الطلب لأثاث الأبواب والنوافذ والتجهيزات والأجهزة والمقابض والأقفال والإقامات، خدمات الهندسة المعمارية لإعداد المخططات المعمارية، التصميم المعماري والاستشارات المعمارية).

باســــــــــم: يورولیفر أركيتيكتشرال هاردوير ليمتد

الجنسيــــــــــة: بريطانية

العنــــــــــوان: ريفرسايد هاوس ٤٠-٤٦ هاي ستريت مايدستون كينت إم إي١٤ ١جيه إيتش، إنجلترا

تاريخ تقديم الطلب: ٢٠٢٤/٧/١٢

اســم الوكيــــل: الأولى للملكية الفكرية

طلب تسجيل العلامة التجارية رقم: ١٧٧٥٢٢

في الفئة ٣٠ من أجل السلع/الخدمات:

أعشاب بحرية توابل (القهوة ومستخلصات القهوة ومستحضرات أساسها القهوة وبدائل القهوة ومبيضات القهوة والقهوة الصناعية والقهوة المحمصة وغير المحمصة ومنكهات القهوة، والشاي والكاكاو والسكر والأرز والتابيوكا والساغو والدقيق والمستحضرات المصنوعة من الحبوب والخبز والبسكويت والكعك والحلوى والرشوش المستعملة لتجميدها والعسل والدبس والخميرة ومسحوق الخبز والملح والخردل والفلفل والخل والصلصة والبهارات والتوابل والجليد والأيس كريم).

باســــــــــم: العميد للصناعات الغذائية ذ.م.م

الجنسيــــــــــة: أردنية

العنــــــــــوان: شارع علي نصوح الطاهر، الصويفية، عمان، الأردن

تاريخ تقديم الطلب: ٢٠٢٤/٧/١٢

اســم الوكيــــل: الأولى للملكية الفكرية

طلب تسجيل العلامة التجارية رقم: ١٧٧٥٢٣

في الفئة ٣٠ من أجل السلع/الخدمات:

عجينة لوز (القهوة ومستخلصات القهوة ومستحضرات أساسها القهوة وبدائل القهوة ومبيضات القهوة والقهوة الصناعية والقهوة المحمصة وغير المحمصة ومنكهات القهوة، والشاي والكاكاو والسكر والأرز والتابيوكا والساغو والدقيق والمستحضرات المصنوعة من الحبوب والخبز والبسكويت والكعك والحلوى والرشوش المستعملة لتجميدها والعسل والدبس والخميرة ومسحوق الخبز والملح والخردل والفلفل والخل والصلصة والبهارات والتوابل والجليد والأيس كريم).

باســــــــــم: العميد للصناعات الغذائية ذ.م.م

الجنسيــــــــــة: أردنية

العنــــــــــوان: شارع علي نصوح الطاهر، الصويفية، عمان، الأردن

تاريخ تقديم الطلب: ٢٠٢٤/٧/١٢

اســم الوكيــــل: الأولى للملكية الفكرية

طلب تسجيل العلامة التجارية رقم: ١٧٧٥٣٠

في الفئة ٣٧ من أجل السلع/الخدمات:

تركيب وإصلاح الأجهزة الكهربائية (إنشاء المباني، إصلاح المباني، تركيب التجهيزات والتركيبات الخاصة بالمباني، بناء وتركيب وصيانة وإصلاح النجارة المعدنية).

باســــــــــم: يورولیفر أركيتيكتشرال هاردوير ليمتد

الجنسيــــــــــة: بريطانية

العنــــــــــوان: ريفرسايد هاوس ٤٠-٤٦ هاي ستريت مايدستون كينت إم إي١٤ ١جيه إيتش، إنجلترا

تاريخ تقديم الطلب: ٢٠٢٤/٧/١٢

اســم الوكيــــل: الأولى للملكية الفكرية

طلب تسجيل العلامة التجارية رقم: ١٧٧٨٧٢

في الفئة ٣٥ من أجل السلع/الخدمات:

المساعدة في إدارة الأعمال (الدعاية والإعلان وإدارة وتوجيه الأعمال وتفعيل النشاط المكتبي) تجارة عامة.

باســــــــــم: شركة جبال الزمرد لتقنية المعلومات

الجنسيــــــــــة: سعودية

العنــــــــــوان: ٨٧٣٠، العليا، ٢٧٧٩، الرياض ١٢٢١٤، المملكة العربية السعودية

تاريخ تقديم الطلب: ٢٠٢٤/٧/٢٣

اســم الوكيــــل: الأولى للملكية الفكرية

طلب تسجيل العلامة التجارية رقم: ١٧٧٨٩٣

في الفئة ٢٩ من أجل السلع/الخدمات:

خلاصات طحالب للطعام (المربى، زبدة التفاح، صلصة التوت البري (كومبوت)، حليب بنكهة جوز الهند، حليب الشوفان، حليب جوز الهند، حليب الفستق، حليب، منتجات الحليب).

باســــــــــم: كوتي تكنولوجي (أنهوي) كو، ليمتد

الجنسيــــــــــة: صينية

العنــــــــــوان: نمبر.١ تونغشوانغ إنداستريال بارك، دانغتو إيكونوميك ديفالوبمنت زون، دانغتو كاونتي، مانشان سيتي، أنهوي بروفينس، الصين

تاريخ تقديم الطلب: ٢٠٢٤/٧/٢٤

اســم الوكيــــل: الأولى للملكية الفكرية

طلب تسجيل العلامة التجارية رقم: ١٧٧٨٩٤

في الفئة ٣٠ من أجل السلع/الخدمات:

عجينة لوز(شراب، صلصة الفاكهة، دبس السكر للأغذية، شراب ذهبي، توابل، صلصات (توابل)، قهوة، مشروبات أساسها القهوة، شاي، مشروبات أساسها الشاي، حبوب البن).

باســــــــــم: كوتي تكنولوجي (أنهوي) كو، ليمتد

الجنسيــــــــــة: صينية

العنــــــــــوان: نمبر.١ تونغشوانغ إنداستريال بارك، دانغتو إيكونوميك ديفالوبمنت زون، دانغتو كاونتي، مانشان سيتي، أنهوي بروفينس، الصين

تاريخ تقديم الطلب: ٢٠٢٤/٧/٢٤

اســم الوكيــــل: الأولى للملكية الفكرية

طلب تسجيل العلامة التجارية رقم: ١٧٧٨٩٥

في الفئة ٣٢ من أجل السلع/الخدمات:

جعة زنجبيل (ماء جوز الهند، ماء جوز الهند كمشروب، عصير جوز الهند، مشروبات أساسها جوز الهند، شراب للمشروبات، شراب الأورغيت، عصائر الفاكهة، بيرة، مياه معدنية، ماء).

باســــــــــم: كوتي تكنولوجي (أنهوي) كو، ليمتد

الجنسيــــــــــة: صينية

العنــــــــــوان: نمبر.١ تونغشوانغ إنداستريال بارك، دانغتو إيكونوميك ديفالوبمنت زون، دانغتو كاونتي، مانشان سيتي، أنهوي بروفينس، الصين

تاريخ تقديم الطلب: ٢٠٢٤/٧/٢٤

اســم الوكيــــل: الأولى للملكية الفكرية

طلب تسجيل العلامة التجارية رقم: ١٧٧٨١٨٩

في الفئة ٢٩ من أجل السلع/الخدمات:

زلال بيض للطعام (الوجبات الخفيفة والوجبات المحضرة التي تتكون أساسا من الدخن والشوفان، الوجبات الخفيفة والوجبات المطبوخة الجاهزة التي تتكون أساسا من الدخن والشوفان، مشروبات الحليب المنكهة، مخفوق الحليب، الفواكه والخضراوات المجففة، جلي (هلام)، مربيات، فواكه مطبوخة بالسكر، الفاكهة القابلة للدهن، جيلي الفاكهة (الفواكه القابلة للدهن)، بيض، الحليب ومنتجات الحليب، الزيوت والدهون الصالحة للأكل، زيوت الطعام للمواد الغذائية).

CRUNCHA MUNCHA

باســــــــــم: تاتا كنسيومر سولفول برايفت ليمتد

الجنسيــــــــــة: هندية

العنــــــــــوان: ٣٠٢ إيه، ٣ رد فلور، إلفين تشايمبرز، ١ إيه، أشوتوش موخيرجي رود، إل.آر.ساراني، كولكاتا، كولكاتا-٧٠٠٠٢٠، ويست بنغال، الهند

تاريخ تقديم الطلب: ٢٠٢٤/٨/١

اســم الوكيــــل: الأولى للملكية الفكرية

طلب تسجيل العلامة التجارية رقم: ١٧٨١٩٠

في الفئة ٣٠ من أجل السلع/الخدمات:

أعشاب بحرية توابل (حبوب الإفطار المعالجة للاستخدام كغذاء للإفطار، طعام خفيف أو مكون لصناعة الطعام، ألواح الطعام الجاهزة للأكل، المشتقة من الحبوب، ألواح الطعام الجاهزة للأكل، المشتقة من الحبوب، مستحضرات مصنوعة من الحبوب، وهي الأطعمة الخفيفة القائمة على الحبوب، والأطعمة الخفيفة القائمة على الحبوب، والأطعمة الخفيفة القائمة على الجرانولا، والأطعمة الخفيفة القائمة على الحبوب المتعددة، والأطعمة الخفيفة القائمة على القمح، والأطعمة الخفيفة القائمة على الحبوب، والأطعمة الخفيفة القائمة على الذرة، ألواح الوجبات الخفيفة المصنوعة من الحبوب، ورقائق البطاطس المقلية بالدقيق، الرقائق المصنوعة من الحبوب، بسكويت بالزبدة، بسكويت لذيذ، بسكويت لذيذ ومالح، البسكويت والخبز، بسكويت الخبز، بسكويت الويفر، المواد الغذائية المصنوعة من الشوفان، وهي دقيق الشوفان، ورقائق الشوفان، والشوفان الملفوف).

CRUNCHA MUNCHA

باســــــــــم: تاتا كنسيومر سولفول برايفت ليمتد

الجنسيــــــــــة: هندية

العنــــــــــوان: ٣٠٢ إيه، ٣ رد فلور، إلفين تشايمبرز، ١ إيه، أشوتوش موخيرجي رود، إل.آر.ساراني، كولكاتا، كولكاتا-٧٠٠٠٢٠، ويست بنغال، الهند

تاريخ تقديم الطلب: ٢٠٢٤/٨/١

اســم الوكيــــل: الأولى للملكية الفكرية

طلب تسجيل العلامة التجارية رقم: ١٧٧٩٦٦

في الفئة ٢٥ من أجل السلع/الخدمات:

ادوات مانعة لانزلاق الأحذية (بنداننات (مناديل للرقبة)، صدارات، قبعات تستخدم كأغطية للرأس، بدلات، سترات (ملابس)، أغطية للأذنين (ملابس)، جوارب قصيرة، لباس القدم، ملابس من الورق، ملابس خارجية، ملابس مطرزة، ملابس جاهزة،ملابس، أوشحة تغطي الرأس، قمصان، أغطية للرأس، قمصان نصف كم).

باســــــــــم: واي.إي. هاب أرمينيا إل إل سي

الجنسيــــــــــة: أرمينية

العنــــــــــوان: ٠٠٠٢، بيريفان، ٣٥ موسكوفيان ستريت، أرمينيا

تاريخ تقديم الطلب: ٢٠٢٤/٧/٢٥

اســم الوكيــــل: الأولى للملكية الفكرية

طلب تسجيل العلامة التجارية رقم: ١٧٧٩٦٧

في الفئة ٢٨ من أجل السلع/الخدمات:

أكياس كرات هوائية للعب (آلات تسلية أوتوماتيكية تعمل بقطع النقود المعدنية، ألعاب طريفة للحفلات، بطاقات خدش للعب ألعاب اليانصيب، ألغاز الصور المقطوعة، أذرع تحكم لألعاب الفيديو، طائرات بدون طيار (ألعاب)، ألعاب محمولة وألعاب تتضمن وظائف الاتصالات السلكية واللاسلكية، ألعاب للحيوانات الأليفة، ألعاب محشوة، ألعاب قابلة للنفخ لأحواض السباحة، ألعاب قطيفة، ألعاب متحركة، ألعاب طريفة للعب النكات، ألعاب، ألعاب تململ، ألعاب محمولة وألعاب تتضمن وظائف الاتصالات، ألعاب الورق، ألعاب بطاقات التداول، وألعاب الطاولة، ألعاب اللوحة، ألعاب محمولة مزودة بشاشات عرض بلورية سائلة، ألعاب حلقات، ألعاب، ألعاب بناء، مستحضرات تجميل مقلدة للألعاب، بطاقات تداول للألعاب، بطاقات لعب، أجراس لأشجار عيد الميلاد، قصاصات ورق، ألغاز الصور المقطوعة، بطاقات خدش لألعاب اليانصيب، أجهزة للألعاب، أشكال ألعاب، مجسمات أكشن، عدادات (أقراص) للألعاب، رقائق للقمار، مفرقعات للحفلات (طرائف الحفلات)، مصفقات يدوية (ألعاب صانعة ضوضاء)، مفرقعات عيد الميلاد (طرائف الحفلات)، رخام للألعاب، بالونات للحفلات، ألعاب شطرنج، لعبة الداما (ألعاب)، قبعات ورقية للحفلات).

باســــــــــم: واي.إي. هاب أرمينيا إل إل سي

الجنسيــــــــــة: أرمينية

العنــــــــــوان: ٠٠٠٢، بيريفان، ٣٥ موسكوفيان ستريت، أرمينيا

تاريخ تقديم الطلب: ٢٠٢٤/٧/٢٥

اســم الوكيــــل: الأولى للملكية الفكرية

طلب تسجيل العلامة التجارية رقم: ١٧٧٩٦٩

في الفئة ٣٦ من أجل السلع/الخدمات:

إبرام سندات التأمين ضد الحوادث (توفير حسومات في المؤسسات المشاركة للآخرين من خلال استخدام بطاقة العضوية، إصدار رموز الخصم للعملاء النظاميين، إصدار شهادات إهداء، إصدار بطاقات الدفع الإلكترونية كجزء من تنفيذ مخططات تقديم المكافآت ودفع المكافآت، إصدار شهادات إهداء، إصدار بطاقات الائتمان، البحث المالي، الاستشارات المالية، التمويل الجماعي، الإدارة المالية، التبادل المالي لأصول التشفير، الخدمات المصرفية عبر الإنترنت، معالجة مدفوعات بطاقات الخصم، معالجة مدفوعات بطاقات الائتمان، تنظيم التحصيل النقدي، تحويل الأموال الإلكتروني، تحويل الأموال الإلكتروني)، القروض المقسطة(عبر تقنية بلوكشين، التحويل الإلكتروني للأصول المشفرة، توفير حسومات في المؤسسات المشاركة للآخرين من خلال استخدام بطاقة العضوية، قروض (تمويلية)، توفير المعلومات المالية عبر موقع على شبكة الإنترنت، استثمار رؤوس الأموال، جمع التبرعات الخيرية، الخدمات المصرفية عبر الهاتف المحمول، خدمات دفع المحفظة الإلكترونية، إعداد عروض الأسعار لأغراض تقدير التكلفة، الخدمات التمويلية، طلب الخدمات المذكورة أعلاه، بما في ذلك من خلال تطبيق الهاتف المحمول أو عبر الإنترنت، تنظيم أو تقديم الخدمات المذكورة أعلاه، بما في ذلك من خلال تطبيق الهاتف المحمول أو عبر الإنترنت).

باســــــــــم: واي.إي. هاب أرمينيا إل إل سي

الجنسيــــــــــة: أرمينية

العنــــــــــوان: ٠٠٠٢، بيريفان، ٣٥ موسكوفيان ستريت، أرمينيا

تاريخ تقديم الطلب: ٢٠٢٤/٧/٢٥

اســم الوكيــــل: الأولى للملكية الفكرية

طلب تسجيل العلامة التجارية رقم: ١٧٧٩٧٠

في الفئة ٣٨ من أجل السلع/الخدمات:

الإذاعة بالراديو (البث اللاسلكي للمحتوى السمعي والبصري والوسائط المتعددة والمحتوى الرقمي المباشر والمسجل مسبقا، البث بالتلفزيون، البث بالتلفزيون الكابلي، خدمات لوحات النشرات الإلكترونية (خدمات الاتصالات)، تزويد المستخدم بإمكانية الوصول للشبكات الحاسوبية العالمية، توفير إمكانية الوصول إلى قواعد البيانات، توفير الوصول إلى قواعد البيانات بما في ذلك بيانات الوسائط الإلكترونية ومحتوى الوسائط المتعددة ومحتوى الوسائط المتعددة ومقاطع الفيديو والأفلام والصور والصور والنصوص والصور ومحتوى المستخدم والمحتوى الصوتي، توفير غرف الدردشة على الإنترنت، النقل عبر خدمات الفيديو حسب الطلب، إرسال الحلقات الصوتية، إرسال بطاقات معايدة عبر الإنترنت، إرسال الرسائل، نقل الرسائل والصور بمساعدة الكمبيوتر، إرسال التلغرافات، إرسال الملفات الرقمية، نقل)، إرسال الرسائل (المحتوى السمعي البصري والوسائط المتعددة والمحتوى الرقمي إلى مستخدمين آخرين عبر الشبكات اللاسلكية والإنترنت والكابلات والأقمار الصناعية وشبكات الكمبيوتر العالمية والإقليمية والمحلية، توفير الموسيقى الرقمية من خلال الاتصالات السلكية واللاسلكية، توفير الموسيقى الرقمية عن طريق البث الإلكتروني، توفير معلومات في مجال الاتصالات، توفير منتديات عبر الإنترنت، خدمات عقد المؤتمرات عبر المرئيات "الفيديو"، الإذاعة بالراديو، خدمات البث الصوتي والبث عبر الإنترنت، إرسال البريد الإلكتروني، خدمات عقد المؤتمرات عبر الهاتف، خدمات تحديد الموقع الجغرافي (خدمات الاتصالات)، خدمات البريد الصوتي، خدمات وكالات الأنباء، تدفق البيانات، طلب الخدمات المذكورة أعلاه، بما في ذلك من خلال تطبيق الهاتف المحمول أو عبر الإنترنت، تنظيم أو توفير الخدمات المذكورة أعلاه، بما في ذلك من خلال تطبيق الهاتف المحمول أو عبر الإنترنت).

باســــــــــم: واي.إي. هاب أرمينيا إل إل سي

الجنسيــــــــــة: أرمينية

العنــــــــــوان: ٠٠٠٢، بيريفان، ٣٥ موسكوفيان ستريت، أرمينيا

تاريخ تقديم الطلب: ٢٠٢٤/٧/٢٥

اســم الوكيــــل: الأولى للملكية الفكرية

طلب تسجيل العلامة التجارية رقم: ١٧٧٩٧٤

في الفئة ٤٣ من أجل السلع/الخدمات:

خدمات مكاتب تأمين الإقامة الفنادق والنزل (التزويد بالأطعمة والمشروبات، طلب الخدمات المذكورة أعلاه، بما في ذلك من خلال تطبيق الهاتف المحمول أو عبر الإنترنت، تنظيم أو تقديم الخدمات المذكورة أعلاه، بما في ذلك من خلال تطبيق الهاتف المحمول أو عبر الإنترنت).

باســــــــــم: واي.إي. هاب أرمينيا إل إل سي

الجنسيــــــــــة: أرمينية

العنــــــــــوان: ٠٠٠٢، بيريفان، ٣٥ موسكوفيان ستريت، أرمينيا

تاريخ تقديم الطلب: ٢٠٢٤/٧/٢٥

اســم الوكيــــل: الأولى للملكية الفكرية

طلب تسجيل العلامة التجارية رقم: ١٧٧٩٧٢

في الفئة ٤١ من أجل السلع/الخدمات:

الأكاديميات للتربية والتعليم (الأكاديميات (للتعليم)، حجز المقاعد للعروض المسرحية، نشر الكتب، الأبحاث في مجال التعليم، خدمات التخطيط باستثناء المستخدمة لأغراض الدعاية والإعلان، دورات دراسية بالمراسلة، التدريب العملي (للاستعراض)، خدمات التدريب المقدمة عبر أجهزة المحاكاة، تنظيم المعارض للأغراض الثقافية أو التعليمية، توفير مرافق الاستجمام، تنظيم وإدارة الحلقات الدراسية، تنظيم وإدارة الاجتماعات، تنظيم وإدارة المؤتمرات، تنظيم وإدارة الحفلات الموسيقية، تنظيم وإدارة ورشات العمل (للتدريب)، تنظيم وإجراء المنتديات التعليمية الحضورية، تنظيم وإدارة الحلقات الدراسية، تنظيم وإدارة الندوات، تنظيم وإدارة الفعاليات الرياضية، تنظيم المسابقات (التعليمية أو الترفيهية)، تنظيم وإدارة الفعاليات الترفيهية، خدمات الترفيه، بما في ذلك تنظيم وإجراء المسابقات والحفلات)، خدمات حدائق الملاهي(الموسيقية والبرامج الاستعراضية، معلومات عن قضايا الترفيه، بما في ذلك الحفلات الموسيقية والمسابقات وبرامج العروض، توفير محتوى سمعي بصري مباشر أو مسجل مسبقا من خلال موقع إلكتروني، ولا سيما الأفلام والبرامج التلفزيونية ومقاطع الفيديو ومقاطع الفيديو والموسيقى والمقاطع الموسيقية والموسيقى والأفلام، في مجال تغطية الأحداث الجارية والأخبار والترفيه والرياضة والكوميديا والدراما والموسيقى ومقاطع الفيديو الموسيقية، توفير ألعاب الفيديو والألعاب التفاعلية عبر موقع إلكتروني، تنظيم مباريات للألعاب الإلكترونية، تنظيم المباريات الرياضية، التوجيه المهني (نصائح تعليمية أو تدريبية)، الترجمة الفورية بلغة الإشارة، الترجمة الفورية، نقل معرفة الأعمال)، خدمات التسلية(والمعرفة الفنية (للتدريب)، نقل المعرفة الفنية (للتدريب)، الترفيه التلفزيوني، إعادة التدريب المهني، توفير مرئيات على الإنترنت، غير قابلة للتنزيل، توفير معلومات في مجال التعليم، توفير معلومات تتملق بأنشطة الاستجمام، توفير معلومات في مجال الترفيه، توفير مرافق المتاحف، توفير موسيقى على الإنترنت، غير قابلة للتنزيل، توفير برامج تلفزيونية، غير قابلة للتنزيل، عبر خدمات الفيديو حسب الطلب، تقديم أفلام، غير قابلة للتنزيل، عبر خدمات الفيديو حسب الطلب، تقديم مراجعات المستخدمين لأغراض ترفيهية أو ثقافية، توفير تصنيفات المستخدمين لأغراض ترفيهية أو ثقافية، توفير المطبوعات الإلكترونية الفورية، غير قابلة للتنزيل، الاختبارات التعليمية، إنتاج ملفات)، تدريب الحيوانات(بودكاست، الإنتاج السينمائي باستثناء الأفلام الدعائية، النشر المكتبي الإلكتروني، نشر الكتب والصحف الإلكترونية عبر الإنترنت، نشر النصوص باستثناء نصوص الدعاية والإعلان، خدمات النشر الإلكتروني، وهي النشر عبر الإنترنت للنصوص والرسومات والصور الفوتوغرافية والصور الفوتوغرافية والصور والمصنفات السمعية البصرية للغير للبث (البث) أو التنزيل عبر الإنترنت، بما في ذلك التقارير عن الأحداث الجارية والأخبار والترفيه والرياضة والكوميديا والدراما والموسيقى وأشرطة الفيديو الموسيقية، إنتاج وتوزيع المصنفات السمعية البصرية، وهي الأفلام والبرامج التلفزيونية وأشرطة الفيديو والفيديو والفيديو الموسيقي والموسيقى والبودكاست، للبث أو التنزيل في)، تأجير معدات التصوير السينمائي(مجال التقارير عن الأحداث الجارية والأخبار والترفيه والرياضة والكوميديا والدراما والموسيقى وأشرطة الفيديو الموسيقية، تأجير الأعمال السمعية والبصرية، وهي الأفلام والبرامج التلفزيونية وأشرطة الفيديو وأشرطة الفيديو الموسيقية والموسيقى والبودكاست، في مجال الأخبار والترفيه والرياضة والكوميديا والدراما والموسيقى وأشرطة الفيديو الموسيقية، توفير المعلومات عبر الإنترنت من خلال الشبكات اللاسلكية والإنترنت، بالإضافة إلى شبكات الكمبيوتر العالمية والإقليمية والمحلية في مجال الأفلام والبرامج التلفزيونية وأشرطة الفيديو وأشرطة الفيديو)، خدمات المضيف(والموسيقى والموسيقى)، خدمات الترفيه، كتابة النصوص، توفير التدريب والامتحان التعليمي لأغراض منح الشهادات، خدمات مراسلي الأنباء، خدمات الإخراج السينمائي باستثناء الأفلام الدعائية، تنظيم حفلات (للترفيه)، مزج الموسيقى واتقانها لمقاطع الفيديو والأفلام، تقديم خدمات ترفيهية في شكل تسجيلات موسيقية، توفير الترفيه في شكل ملفات بودكاست فيديو متعلقة بالموسيقى، خدمات تعليمية وترفيهية، وهي توفير موقع إلكتروني يقدم مقاطع صوتية ومقاطع فيديو وعروض موسيقية وأشرطة فيديو موسيقية ومقاطع موسيقية ومقاطع أفلام وصور فوتوغرافية ومواد أخرى متعددة الوسائ

يستمر التقديم حتى 15 فبراير المقبل

فتح باب التسجيل للفرق الأهلية الرياضية ببرنامج «الملاعب الخضراء» من بنك مسقط

مسقط- الرؤية

أعلن بنك مسقط، المؤسسة المالية الرائدة في سلطنة عُمان، فتح باب التسجيل أمام الفرق الأهلية الرياضية للاستفادة من مجالات الدعم التي يقدمها برنامج «الملاعب الخضراء» لعام ٢٠٢٥م.

ويأتي استمرار تنفيذ البرنامج بفضل النجاحات والإنجازات التي حققها على مدار الأعوام الماضية والإقبال الكبير الذي حظي به من قبل الفرق الأهلية للاستفادة من الدعم الذي يقدمه البنك لتطوير هذه الفرق، وتتضمن مجالات الدعم المقدمة تعشيب الملاعب بالعشب الطبيعي أو الصناعي أو تركيب أنظمة الإنارة أو أجهزة تحلية المياه بهدف المساهمة في تطوير البنية الأساسية للرياضة العُمانية والمساهمة في تنمية مواهب الشباب وتعزيز إمكانياتهم الرياضية والثقافية والاجتماعية، علمًا أن باب التسجيل سيستمر لغاية ١٥ فبراير ٢٠٢٥م وسيتم تقديم الدعم لعدد ٢٠ فريقًا رياضيًا من مختلف المحافظات.

ويمكن للفرق الأهلية الرياضية الراغبة في المشاركة التسجيل في البرنامج من خلال المنصة الإلكترونية المصممة خصيصًا لبرنامج «الملاعب الخضراء» بهدف التسهيل على الفرق الأهلية المشاركة كونها توفر وصولاً أسهل للجميع، ويمكن للفرق التعرف على الشروط والمعايير المعتمدة للمشاركة من خلال استمارة الطلب المتوفرة على الصفحة المخصصة في الموقع الإلكتروني: (https://www.bankmuscat.com/greensports) وتعبئة الاستمارة المخصصة للتسجيل باستخدام الحاسوب أو الأجهزة اللوحية أو الهاتف النقال، كما يمكن لإدارات الفرق الراغبة في المشاركة التواصل مع الفريق المشرف على البرنامج مباشرة لأي استفسارات وذلك عبر البريد الإلكتروني: (GreenSports@bankmuscat.com) أو الاتصال على الأرقام الآتية: (٢٤٨٠١٢٠٠/ ٢٤٨٠١٦٢٥). وقال طالب بن سيف المخمري مدير العلاقات المجتمعية والإعلامية ببنك مسقط، إن برامج ومبادرات المسؤولية الاجتماعية والاستدامة تشكل أحد أهم الركائز الأساسية التي يهدف بنك مسقط للاستمرار في تنفيذها وتطويرها بشكل مستمر وذلك لأهميتها للمجتمع ككل، مضيفًا أن إطلاق النسخة الرابعة عشر من البرنامج هذا العام ما هي إلا تأكيد على الأهمية التي يشكلها للفرق الأهلية الرياضية في السلطنة ودليل واضح على الاستمرارية التي يحققها برنامج «الملاعب الخضراء» لخدمة الشباب العُماني. كما دعا الفرق الرياضية الراغبة في المشاركة البدء في عملية التسجيل والتأكد من استيفاء الشروط والمتطلبات المذكورة، متمنيًا للجميع التوفيق خلال المرحلة المقبلة.

إعلان تعديل الشكل القانوني

تعلن شركة/ أجواء الظليلة للتجارة والمقاولات والمقيدة بالسجل التجاري لدى أمانة السجل التجاري بالمديرية العامة للتجارة والصناعة وترويج الاستثمار بمنطقة الباطنة تحت رقم (1399910) أنها بصدد تعديل شكلها القانوني من **تاجر فرد** إلى **شركة الشخص الواحد** وفقا للمادة رقم (13) مكرر (2) لذا وجب إعلام كل ذي مصلحة بهذا التعديل.

وعلى كل من له اعتراض على تلك التعديلات أن يتقدم بأسباب اعتراضه لأمانة السجل التجاري بوزارة التجارة والصناعة وترويج الاستثمار وذلك خلال مدة شهرين من تاريخ نشر هذا الإعلان.

إعلان تعديل الشكل القانوني

استنادا لأحكام المادة 31 مكرر من قانون الشركات التجارية 2019/18 وتعديلاته، تعلن **مؤسسة ثقة لرواد الأعمال** المقيدة بأمانة السجل التجاري تحت رقم (1305904) أنها بصدد تعديل شكلها القانوني من **تاجر فرد** إلى (**شركة محدودة المسؤولية**).

وكل من له اعتراض على ذلك عليه أن يتقدم بأسباب اعتراضه إلى أمانة السجل التجاري بوزارة التجارة والصناعة وترويج الاستثمار خلال شهر من تاريخ نشر هذا الإعلان.

إعلان بيع أصول

يعلن مكتب الكون محاسبون قانونيون باعتباره المصفي القانوني لشركة خزامى للعطور ش.ش.و (تحت التصفية) عن بيع الأصول التالية:

1. **عطور متنوعة من ماركة lavender**
2. **مجموعة من البخاخات ومستلزمات محل العطور**
3. **كاونتر جاهز للاستعمال بحالة جيدة**

يمكن معاينة الأصول في مسقط مول بالتواصل مع إدارة المول هاتف رقم 97833124 ووفقاً للقائمة المتوفرة، وتقدم العروض في مظروف مغلق بمقر مكتب المصفي في المعبيلة الجنوبية أو بالبريد الإلكتروني ويُكتب على عنوان الرسالة مزاد شركة خزامى للعطور ش.ش.و وذلك في موعد أقصاه أسبوعين من تاريخ الإعلان، وتباع الأصول بحالتها مع تحمل المشتري جميع تكاليف نقلها ودفع قيمتها وذلك في موعد أقصاه أسبوع بعد رسو المزاد عليه، وللتواصل مع المصفي لتقديم العروض يكون على العنوان التالي:

سلطنة عمان ولاية السيب الجنوبية الكون محاسبون قانونيون هاتف رقم 99228511 محمد / 99770955 أبو هشام عنوان البريد الإكتروني (theuniverseca_oman@yahoo.com)

الكون محاسبون قانونيون

المجلس الأعلى للقضاء
المحكمة الابتدائية بالسيب
إعلان بيع قضائي

بناءً على طلب التنفيذ المدني رقم (2019/9102/3774) المقدم من طالب التنفيذ/ **حسين عبدالكريم حسن الهوتي**.

الحق المطالب به (**سداد مبلغ وقدره -/60000 ر.ع ، وإلزامها بمبلغ وقدره -/100 ر.ع أتعاب المحاماة ، والمصاريف**).

تعلن أمانة سر المحكمة عن بيع قضائي بالمزاد العلني بمقر المحكمة في تمام الساعة (**العاشرة**) **صباحاً** من يوم (**الخميس**) الموافق: **2025/2/13م** للعقار السابق توقيع الحجز عليه وهو كالآتي:

النوع	المكان	الرقم	المربع	المساحة
سكني	الموالح الجنوبية	284	الموالح الجنوبية	600.00

ويقدر بسعر أساسي وقدره (144000 ر.ع). فعلى راغبي الشراء الاتصال بالخبير الآتي:

الاسم	المكتب	الهاتف	العنوان
عبدالله مسلم عبدالله الكيومي	الفاخر العالمية	92118440	السيب / المعبيلة الجنوبية

لمعاينة العقار محل البيع على أن يدفع الراسي عليه المزاد الثمن فوراً أو ثلثه على الأقل وإلا أعيدت المزايدة على ذمته في ذات الجلسة عملاً بنص المادة (404) من قانون الإجراءات المدنية والتجارية الصادر بالمرسوم السلطاني رقم (2002/29م) وتعديلاته.

أمانة سر المحكمة

المجلس الأعلى للقضاء
المحكمة الابتدائية بالدقم
إعلان بيع قضائي

بناءً على طلب التنفيذ رقم (2020/9103/134) المقدم من طالب التنفيذ/ **ناصر بن مبارك بن ناصر الجهوري**.

الحق المطالب به (**إلزام المدعى عليها بأن تؤدي للمدعي مبلغ وقدره (8000 ر.ع) ثمانية آلاف ريال عماني ورفض ما عدا ذلك وجعل المصاريف بالمناصفة بين الطرفين**).

تعلن أمانة سر المحكمة عن بيع قضائي بالمزاد العلني بمقر المحكمة في تمام الساعة (**العاشرة**) **صباحاً** من يوم (**الإثنين**) الموافق: **17/فبراير/2025م** للعقار السابق توقيع الحجز عليه وهو كالآتي:

النوع	المكان	الرقم	المربع	المساحة
صناعي	رأس مدركة/ الدقم	63	رأس مدركة	3000,00

ويقدر بسعر أساسي وقدره (**خمسة وسبعون ألف ريال عماني** (75000 ر.ع)). فعلى راغبي الشراء الاتصال بالخبير الآتي:

الاسم	المكتب	الهاتف	العنوان
حسن بن عدنان اللواتي	الحبيب وشركائه للتثمين ش.م.م	24700247	مسقط/ الخوير

لمعاينة العقار محل البيع على أن يدفع الراسي عليه المزاد الثمن فوراً أو ثلثه على الأقل وإلا أعيدت المزايدة على ذمته في ذات الجلسة عملاً بنص المادة (404) من قانون الإجراءات المدنية والتجارية الصادر بالمرسوم السلطاني رقم (2002/29م) وتعديلاته.

أمانة سر المحكمة

إعلان تخفيض رأس المال

وفقا لأحكام المادة (150) من قانون الشركات التجارية، تعلن **الشركة الوطنية الباكستانية للخدمات الهندسية (ش.م.م)** والمقيدة بالسجل التجاري رقم (1602683) أنها بصدد تخفيض رأسمالها من **250,000.000 ريال عماني إلى 20,000.000 ريال عماني.**

وكل من له اعتراض على ذلك عليه أن يتقدم بأسباب اعتراضه إلى أمانة السجل التجاري لدى وزارة التجارة والصناعة وترويج الاستثمار خلال 30 يوما من تاريخه.

إعلان تعديل الشكل القانوني

تعلن **مشاريع خلفان بن سيف الحسني للتجارة** والمقيدة بأمانة السجل التجاري تحت رقم (1092809) أنها بصدد تعديل شكلها القانوني من (**تاجر فرد**) إلى شركة (**الشخص الواحد**) وفقا للمادة رقم (31) من قانون الشركات التجارية رقم 2019/18 وتعديلاته.

وكل من له اعتراض على ذلك عليه أن يتقدم بأسباب اعتراضه لأمانة السجل التجاري بوزارة التجارة والصناعة وترويج الاستثمار خلال شهر من تاريخ نشر هذا الإعلان.

إعلان تعديل الشكل القانوني

تعلن **شركة الابتكارات الحديثة للتجارة والمقاولات** والمقيدة بأمانة السجل التجاري تحت رقم (1086991) أنها بصدد تعديل شكلها القانوني من (**تاجر فرد**) إلى شركة (**الشخص الواحد**) وفقا للمادة رقم (31) من قانون الشركات التجارية رقم 2019/18 وتعديلاته.

وكل من له اعتراض على ذلك عليه أن يتقدم بأسباب اعتراضه لأمانة السجل التجاري بوزارة التجارة والصناعة وترويج الاستثمار خلال شهر من تاريخ نشر هذا الإعلان.

إعلان تعديل الشكل القانوني

تعلن **شركة أبو آيات الجديدي للتجارة** والمقيدة بأمانة السجل التجاري تحت رقم (1020666) أنها بصدد تعديل شكلها القانوني من (**توصية**) إلى شركة (**الشخص الواحد**) وفقا للمادة رقم (31) من قانون الشركات التجارية رقم 2019/18 وتعديلاته.

وكل من له اعتراض على ذلك عليه أن يتقدم بأسباب اعتراضه لأمانة السجل التجاري بوزارة التجارة والصناعة وترويج الاستثمار خلال شهر من تاريخ نشر هذا الإعلان.

إعلان تعديل الشكل القانوني

تعلن **شركة الاحجار المتماسكة الدولية** والمقيدة بأمانة السجل التجاري تحت رقم (1236240) أنها بصدد تعديل شكلها القانوني من (**توصية**) إلى شركة (**محدودة المسؤولية**) وفقا للمادة رقم (31) من قانون الشركات التجارية رقم 2019/18 وتعديلاته.

وكل من له اعتراض على ذلك عليه أن يتقدم بأسباب اعتراضه لأمانة السجل التجاري بوزارة التجارة والصناعة وترويج الاستثمار خلال شهر من تاريخ نشر هذا الإعلان.

إعلان تعديل الشكل القانوني

استنادا لأحكام المادة 150 من قانون الشركات التجارية، تعلن **مؤسسة توباز الرويس للتجارة - تاجر فرد** - والمقيدة بأمانة السجل التجاري تحت رقم (1308079) أنها بصدد تغيير شكلها القانوني من (**تاجر فرد**) إلى (**شركة الشخص الواحد**).

وكل من له اعتراض على ذلك عليه أن يتقدم بأسباب اعتراضه لأمانة السجل التجاري بوزارة التجارة والصناعة وترويج الاستثمار بمسقط خلال 30 يوما من تاريخه.

إعلان تعديل الشكل القانوني

تعلن **شركة رمال خط الدقم للتجارة والمقاولات** والمقيدة بأمانة السجل التجاري تحت رقم (1403989) أنها بصدد تعديل شكلها القانوني من (**تاجر فرد**) إلى شركة (**محدودة المسؤولية**) وفقا للمادة رقم (31) من قانون الشركات التجارية رقم 2019/18 وتعديلاته.

وكل من له اعتراض على ذلك عليه أن يتقدم بأسباب اعتراضه لأمانة السجل التجاري بوزارة التجارة والصناعة وترويج الاستثمار خلال شهر من تاريخ نشر هذا الإعلان.

إعلان بدء أعمال تصفية شركة جبال هرمز للتجارة ش.م.م

يعلن المصفي/ **الراصد الدولية لتدقيق الحسابات والاستشارات لشركة جبال هرمز للتجارة ش.م.م** والمسجلة لدى أمانة السجل التجاري تحت رقم (1005544) وذلك بناءً على رغبة الشركاء وبموجب محضر الاجتماع بتمثيل الشركة في التصفية أمام الغير، عن بدء أعمال تصفية الشركة وعلى جميع الدائنين مراجعة المصفي في كافة الأمور التي تتعلق بأعمال الشركة على العنوان التالي: ص.ب: 781 - الرمز البريدي: 411 - هاتف المكتب: 99690547 - هاتف النقال: 99344955

كما يدعو المصفي بموجب هذا الإعلان دعوة دائني الشركة بالتقدم بادعائهم للمصفي خلال ستة أشهر من تاريخ صدور إعلان بدء التصفية.

وزارة التجارة والصناعة وترويج الاستثمار
إعلان

يعلن المكتب الوطني للملكية الفكرية عن طلبات تسجيل العلامات التجارية المقبولة وفقاً لأحكام قانون (نظام) العلامات التجارية لدول مجلس التعاون لدول الخليج العربية الصادر بالمرسوم السلطاني رقم ٢٠١٧/٣٣.

طلب تسجيل العلامة التجارية رقم : ١٦٨٨٤٠
في الفئة ١٩ من أجل السلع / الخدمات:
نوافذ غير معدنية، زجاج لوحي نوافذ للمباني، نوافذ إطارية غير معدنية، نوافذ من زجاج ملون، زجاج لنوافذ المباني، أطر غير معدنية للنوافذ، أبواب غير معدنية، أبواب قابلة للطي غير معدنية، عتبات غير معدنية للأبواب، ألواح إطارية غير معدنية للأبواب، أغطية أبواب غير معدنية.
باســـم : أبواب المملكة
الجنسيـــة : عمانية
العنـــوان : سلطنة عمان
تاريخ تقديم الطلب : ٢٠٢٣/١٠/١

وزارة التجارة والصناعة وترويج الاستثمار
إعلان

يعلن المكتب الوطني للملكية الفكرية عن طلبات تسجيل العلامات التجارية المقبولة وفقاً لأحكام قانون (نظام) العلامات التجارية لدول مجلس التعاون لدول الخليج العربية الصادر بالمرسوم السلطاني رقم ٢٠١٧/٣٣.

طلب تسجيل العلامة التجارية رقم : ١٧٦٨٩٥
في الفئة ٤٤ من أجل السلع / الخدمات:
خدمات العيادات الطبية، مستشفيات، تأجير المعدات الطبية، خدمات مراكز الصحة.
باســـم : المستقبل للعناية الطبية
الجنسيـــة : عمانية
العنـــوان : سلطنة عمان
تاريخ تقديم الطلب : ٢٠٢٤/٦/٢٥

وزارة التجارة والصناعة وترويج الاستثمار
إعلان

يعلن المكتب الوطني للملكية الفكرية عن طلبات تسجيل العلامات التجارية المقبولة وفقاً لأحكام قانون (نظام) العلامات التجارية لدول مجلس التعاون لدول الخليج العربية الصادر بالمرسوم السلطاني رقم ٢٠١٧/٣٣.

طلب تسجيل العلامة التجارية رقم : ١٧٩٤٢٩
في الفئة ٤٤ من أجل السلع / الخدمات:
صيدلية.
باســـم : طيبا الذهبية ش.م.م
الجنسيـــة : عمانية
العنـــوان : مدينة الرسيل الصناعية مدائن، ولاية السيب، محافظة مسقط
تاريخ تقديم الطلب : ٢٠٢٤/٩/٥

وزارة التجارة والصناعة وترويج الاستثمار
إعلان

يعلن المكتب الوطني للملكية الفكرية عن طلبات تسجيل العلامات التجارية المقبولة وفقاً لأحكام قانون (نظام) العلامات التجارية لدول مجلس التعاون لدول الخليج العربية الصادر بالمرسوم السلطاني رقم ٢٠١٧/٣٣.

طلب تسجيل العلامة التجارية رقم : ١٧٩٢٩٣
في الفئة ٣٧ من أجل السلع / الخدمات:
صيانة الأثاث، تركيب وإصلاح الأجهزة الكهربائية، إصلاح وصيانة المواقد، تركيب وإصلاح أجهزة الإنذار ضد الحريق، تركيب وإصلاح أجهزة الإنذار ضد السرقة، تركيب وإصلاح معدات التسخين، تنظيف المداخن، تركيب وإصلاح أجهزة تكييف الهواء، تركيب معدات المطابخ، تركيب وإصلاح الأفران، تركيب الأبواب والنوافذ، تصنيع وتركيب وبيع المطابخ والخزائن.
باســـم : الخضوة الأفضل
الجنسيـــة : عمانية
العنـــوان : ص.ب: ١٤٧٠ ر.ب: ١١١، سلطنة عمان
تاريخ تقديم الطلب : ٢٠٢٤/٩/٢

وزارة التجارة والصناعة وترويج الاستثمار
إعلان

يعلن المكتب الوطني للملكية الفكرية عن طلبات تسجيل العلامات التجارية المقبولة وفقاً لأحكام قانون (نظام) العلامات التجارية لدول مجلس التعاون لدول الخليج العربية الصادر بالمرسوم السلطاني رقم ٢٠١٧/٣٣.

طلب تسجيل العلامة التجارية رقم : ١٨١٧٠٢
في الفئة ٣٥ من أجل السلع / الخدمات:
بيع إطارات سيارات (إطارات المركبات الخفيفة والثقيلة)، مساحات مصابيح، مصدات مركبات (البنافر).
باســـم : مركز محمد السليمي لقطع غيار السيارات
الجنسيـــة : عمانية
العنـــوان : سلطنة عمان
تاريخ تقديم الطلب : ٢٠٢٤/١١/١٣

وزارة التجارة والصناعة وترويج الاستثمار
إعلان

يعلن المكتب الوطني للملكية الفكرية عن طلبات تسجيل العلامات التجارية المقبولة وفقاً لأحكام قانون (نظام) العلامات التجارية لدول مجلس التعاون لدول الخليج العربية الصادر بالمرسوم السلطاني رقم ٢٠١٧/٣٣.

طلب تسجيل العلامة التجارية رقم : ١٨١٤٥٤
في الفئة ٤٤ من أجل السلع / الخدمات:
خدمات العيادات الطبية (خدمات طبية للعيون)، خدمات العلاج.
باســـم : ايان للعناية الصحية
الجنسيـــة : عمانية
العنـــوان : ص.ب: ١٣٦ ر.ب: ١٠١، سلطنة عمان
تاريخ تقديم الطلب : ٢٠٢٤/١١/٦

وزارة التجارة والصناعة وترويج الاستثمار
إعلان

يعلن المكتب الوطني للملكية الفكرية عن طلبات تسجيل العلامات التجارية المقبولة وفقاً لأحكام قانون (نظام) العلامات التجارية لدول مجلس التعاون لدول الخليج العربية الصادر بالمرسوم السلطاني رقم ٢٠١٧/٣٣.

طلب تسجيل العلامة التجارية رقم : ١٨٢٥٤٧
في الفئة ٤١ من أجل السلع / الخدمات:
منصة إلكترونية تعليمية.
باســـم : بهية بنت محمد بن سعيد الحجرية
الجنسيـــة : عمانية
العنـــوان : سلطنة عمان
تاريخ تقديم الطلب : ٢٠٢٤/١٢/٩

وزارة التجارة والصناعة وترويج الاستثمار
إعلان

يعلن المكتب الوطني للملكية الفكرية عن طلبات تسجيل العلامات التجارية المقبولة وفقاً لأحكام قانون (نظام) العلامات التجارية لدول مجلس التعاون لدول الخليج العربية الصادر بالمرسوم السلطاني رقم ٢٠١٧/٣٣.

طلب تسجيل العلامة التجارية رقم : ١٧٧٦٢٤
في الفئة ٣٧ من أجل السلع / الخدمات:
عمليات الحفر العمية لآبار النفط أو الغاز.
باســـم : الهاجري لمواد البناء والتجارة
الجنسيـــة : عمانية
العنـــوان : سلطنة عمان
تاريخ تقديم الطلب : ٢٠٢٤/٧/١٦

وزارة التجارة والصناعة وترويج الاستثمار
إعلان

يعلن المكتب الوطني للملكية الفكرية عن طلبات تسجيل العلامات التجارية المقبولة وفقاً لأحكام قانون (نظام) العلامات التجارية لدول مجلس التعاون لدول الخليج العربية الصادر بالمرسوم السلطاني رقم ٢٠١٧/٣٣.

طلب تسجيل العلامة التجارية رقم : ١٧٨٧٩٣
في الفئة ٣٩ من أجل السلع / الخدمات:
النقل بالحافلات، خدمات النقل لارتياد الأماكن السياحية.
باســـم : موزة عبيد غباش المهيري للتجارة
الجنسيـــة : عمانية
العنـــوان : سلطنة عمان
تاريخ تقديم الطلب : ٢٠٢٤/٨/١٩

وزارة التجارة والصناعة وترويج الاستثمار
إعلان

يعلن المكتب الوطني للملكية الفكرية عن طلبات تسجيل العلامات التجارية المقبولة وفقاً لأحكام قانون (نظام) العلامات التجارية لدول مجلس التعاون لدول الخليج العربية الصادر بالمرسوم السلطاني رقم ٢٠١٧/٣٣.

طلب تسجيل العلامة التجارية رقم : ١٨٠٢٣٤
في الفئة ٣٥ من أجل السلع / الخدمات:
بيع مواد البناء.
باســـم : حمدان بن علي بن سعيد البادي للتجارة
الجنسيـــة : عمانية
العنـــوان : سلطنة عمان
تاريخ تقديم الطلب : ٢٠٢٤/١٠/٧

وزارة التجارة والصناعة وترويج الاستثمار
إعلان

يعلن المكتب الوطني للملكية الفكرية عن طلبات تسجيل العلامات التجارية المقبولة وفقاً لأحكام قانون (نظام) العلامات التجارية لدول مجلس التعاون لدول الخليج العربية الصادر بالمرسوم السلطاني رقم ٢٠١٧/٣٣.

طلب تسجيل العلامة التجارية رقم : ١٧٩١٩٢
في الفئة ٣٥ من أجل السلع / الخدمات:
بيع المركبات المستعملة.
باســـم : الشعاع الذهبي للتجارة
الجنسيـــة : عمانية
العنـــوان : ص.ب: ١ ر.ب: ٣١٦، سلطنة عمان
تاريخ تقديم الطلب : ٢٠٢٤/٨/٢٨

وزارة التجارة والصناعة وترويج الاستثمار
إعلان

يعلن المكتب الوطني للملكية الفكرية عن طلبات تسجيل العلامات التجارية المقبولة وفقاً لأحكام قانون (نظام) العلامات التجارية لدول مجلس التعاون لدول الخليج العربية الصادر بالمرسوم السلطاني رقم ٢٠١٧/٣٣.

طلب تسجيل العلامة التجارية رقم : ١٧٨٤٦٨
في الفئة ٣٧ من أجل السلع / الخدمات:
غسل المركبات.
باســـم : أفنان الوافي للتجارة
الجنسيـــة : عمانية
العنـــوان : سلطنة عمان
تاريخ تقديم الطلب : ٢٠٢٤/٨/٨

1 النصر المبين — محمد بن سالم البطاشي
2 نحتاج لمفكرين تنفيذيين.. ولهذه الأسباب الوطنية — د. عبدالله باحجاج
3 «الشركات المساندة».. ما لها وما عليها — راشد بن حميد الراشدي
4 «ثرثرات» وانتصار أهل غزة — د.إبراهيم بن سالم السيابي

المقالات الأكثر قراءة على الموقع الإلكتروني أمس
لقراءة جميع المقالات زوروا: https://alroya.om/category/3

أمريكا في عهدة ترامب

أدى دونالد ترامب اليمين الدستورية رئيسًا للولايات المتحدة الأمريكية، ليصبح الرئيس لرقم ٤٧ للولايات المتحدة، خلفًا للرئيس السابق جو بايدن، الذي شهدت فترة ولايته الكثير من الأزمات الإقليمية والدولية.

وهذه هي الولاية الثانية لترامب، والتي نأمل فيها أن يجد حلولًا للكثير من التحديات العالمية؛ سواء على مستوى الصراعات الإقليمية والدولية أو التحديات الاقتصادية التي باتت تؤرق المجتمع الدولي.

وفيما يخص الشرق الأوسط، تتزايد التوقعات بأن تقف الإدارة الأمريكية الجديدة عند مسؤولياتها وتلافي الأخطاء والتجاوزات بحق الشعوب في الشرق الأوسط والتي وقعت فيها الإدارة السابقة، وأن يكون للرئيس دونالد ترامب دور كبير في حلحلة الكثير من القضايا، مثل الحرب الروسية الأوكرانية، وحق الشعب الفلسطيني في إقامة دولته المستقلة وتقرير مصيره، ووقف جرائم الاحتلال الإسرائيلي في كافة الأراضي الفلسطيني؛ سواء في الضفة الغربية أو في غزة أو في الأراضي المحتلة، وخاصة فيما يتعلق بجريمة ضم الأراضي والاستيلاء عليها وطرد أهلها وأصحابها منها.

إنَّ الجميع ينتظر من إدارة الرئيس ترامب أن تسلُك مسارًا يُجنِّب العالم أزمات اقتصادية في الوقت الذي تمر فيه معظم الدول بظروف عصيبة، ولذلك فإن أي تقلبات اقتصادية أو تجارية قد تتسبب في انهيار اقتصاديات الكثير من الدول، خاصةً إن كانت هذه التقلبات مصدرها أكبر اقتصاد في العالم، لا سيما في ظل اعتزام الرئيس ترامب فرض رسوم جمركية على الواردات من عدة دول.

الرُّؤيَة

الآراء المنشورة لا تعبر بالضرورة عن رأي الجريدة وإنما عن وجهة نظر كاتبيها

نصر غزة كمذاق الصبر

علي بن مسعود المعشني
ali95312606@gmail.com

وضعت الحرب على غزة أوزارها الغليظة، وأسدل الستار على فصل من فصول الملاحم العربية مع العدو الصهيوني ورعاته، وعادت قضية فلسطين إلى مكانتها اللائقة، كقضية محورية للعرب والمسلمين وشرفاء وأحرار العالم.

الهدنة أو اتفاق وقف إطلاق النار، قد لا يعنيان استراحة مُحارب في صراع بحجم قضية فلسطين؛ بل تحفز الخير والشر لجولات صراع حاسمة أبعد من ذلك بكثير. لكننا اليوم، وبلغة الحروب، سنقف عند مقاييس النصر والهزيمة ومنسوبهما في تفاصيل وخاتمة «طوفان الأقصى» المبارك، هذا الطوفان الذي أعاد الروح إلى أمة عربية عصية على الهزيمة في حالات قوتها وفي حالات ضعفها كذلك.

نُعيد تذكير الذاكرة العربية المُثقلة والمُشبعة بالهزيمة النفسية، بأنَّ الصراع بيننا وبين العدو هو صراع وجود، لا صراع حدود ولا تمكين كيان غاصب في جسد الأمة بذريعة الغلبة التاريخية، أو الأمر الواقع لاختلال موازين القوة؛ فاحتلال فلسطين ليس ملفًا سياسيًا تتم تسويته بالمفاوضات والبيانات والقرارات الأممية؛ بل مشروع غربي احتلالي للأمة بأسرها عبر بوابة فلسطين أولًا. ومن أراد الدليل والبرهان، فعليه تفحص ترجمة العدو ومفهومه ومقاصده لاتفاقيات ما سُمي بـ«السلام» مع كلٍ من مصر والأردن، ليتيقن بأنها أدوات اختراق ناعمة وعميقة للعدو في تلك الأقطار، بإطار دبلوماسي فاخر وغير مسبوق، وبأعراف دبلوماسية نُسجت على مقاس الكيان الصهيوني ومخطط رعاته؛ حيث لا ينطبق على الكيان ولا تسري عليه أي قاعدة من المنظومة الدولية للعلاقات الدبلوماسية بين الدول، ولا القرارات الدولية بشأن الحروب ولا الصراعات والخلافات بينها.

وحين نتجاوز هذه الحقيقة الصارخة ونستعيد غيرها، علينا تذكر سر الدلال المفرط للكيان الصهيوني من قبل الغرب، وسر بخسهم لأبسط حقوق الأقطار العربية في التنمية والنمو وتلمُّس أسباب القوة المادية أو البشرية، وبما يفسرونه بأنه مُهدد للأمن القومي للعدو ومعيق لمخطط سيطرته وتفوقه على العرب، وسيادته الاقليمية عليهم؛ حيث أستفتح هذا الكيان هويته باغتيال العلماء والمشروع المصري الطموح لتملك العرب للسلاح النووي في عهد الزعيم الخالد جمال عبدالناصر، ثم تدمير مفاعل تموز العراقي السلمي عام ١٩٨٠م، وحصار ليبيا بذريعة مشروعها النووي ومصنع الرابطة الكيماوي، ثم قيام الراعي الأمريكي وتكفُّله بحصار وتدمير أي نظام عربي فاعل يقف في وجه المخطط الصهيوني ومشروعه للتمدد في جغرافية الأمة انطلاقًا من فلسطين المحتلة.

> الصراع بيننا وبين العدو هو صراع وجود، لا صراع حدود ولا تمكين كيان غاصب في جسد الأمة

كثيرة هي الشواخص والأمثلة على الدور الحقيقي للعدو الصهيوني في قلب الأمة لأولي الألباب، ولكنها كانت مُبطنة بواجهات سياسية ومواجهات عسكرية تخفي الهدف الحقيقي للكيان ووظيفته. تأتي غزة العزة اليوم لتضع أمام الأمة والعالم حقيقة الكيان الصهيوني ومهمته ووظيفته، ولتُعيد برمجة العقل العربي المُحاصر والوعي العربي المُغيب، حقيقة هذا الصراع وخطورة سرديات العدو وهشاشتها حين اختُبرت في الميدان. ولم تكتف غزة بذلك؛ بل أوصلت للعالم هذه الحقيقة وأعادت للإنسانية قيمها المفقودة منذ زمن بعيد.

لن تشغل العالم بعد اليوم قضية تحمل كل قيم الإنسانية والفطرة الأولى كقضية فلسطين، ولم تعد قضية إلى الإنسانية وجهها القيمي المسلوب كقضية فلسطين، فمنذ اليوم عثرت الإنسانية السليبة على بوصلة اهتداء فقدتها في زخم التشويه وسرديات الزيف، لعقود خلت، فوجدت في فلسطين ومن فلسطين هذه البوصلة المفقودة، لتصبح فلسطين بعد اليوم نصاب حق وشهادة مدوية في وجه الظُلم والظلمة، وتصويب لمسار الضمير الإنساني المتعطش للحق والحقيقة ونُصرة المظلوم.

قبل اللقاء.. لو لم تتمكن غزة من تحقيق أي انتصار سوى بعث هذه الحقائق، لكانت كافية للأمة وللأجيال العربية الحالية القادمة لتصويب الفكر والقناعات والمسار.

وبالشكر تدوم النعم.

اقتصاد المعرفة واستثمار الكفاءات الوطنية

رامي بن سالم البوسعيدي

في عالم يتَّجه بشكل متسارع نحو اقتصاد المعرفة، نجد أنفسنا في سلطنة عُمان أمام فرصة استثنائية لبناء اقتصاد قائم على الكفاءات الوطنية والابتكار والبحث العلمي، وهذا التحول ليس مجرد رغبة، بل ضرورة ملحة لضمان التنمية المُستدامة ومواجهة التحديات الاقتصادية المرتبطة بانخفاض الاعتماد على النفط، وفي ظل هذه الرؤية يبرز تساؤل مهم: هل يمكن لسلطنة عُمان استثمار طاقاتها البشرية لتصبح من بين الدول الرائدة في اقتصاد المعرفة؟

يعتمد نجاح أي اقتصاد معرفي على العنصر البشري كعامل أساسي، وفي السلطنة تشير الإحصائيات إلى وجود طاقات بشرية كبيرة، لكنها تعاني من تحديات هيكلية مثل الفجوة بين مخرجات التعليم واحتياجات سوق العمل. من جهة أخرى، يشهد قطاع التعليم العالي في السلطنة نموًا كبيرًا مع تزايد عدد الجامعات والكليات، إلّا أن التركيز على المجالات التطبيقية والتقنية ما زال محدودًا نوعاً ما، وهذا يفرض تساؤلًا حول مدى استعداد النظام التعليمي لتلبية متطلبات الاقتصاد القائم على المعرفة.

من جانب آخر، يُؤدي القطاع الخاص دورًا حيويًا في دعم الكفاءات الوطنية من خلال توفير فرص التدريب العملي، وتمويل برامج البحث العلمي، وتوظيف الشباب العُماني في مجالات معرفية مُتقدمة، ومع ذلك نُدرك أن مشاركة القطاع الخاص في دعم الابتكار والتدريب المهني لا تزال أقل من المأمول، ولتعزيز هذا الدور يمكن للشركات العُمانية تبني برامج تدريبية متخصصة بالتعاون مع الجامعات المحلية والدولية، إضافة إلى دعم إنشاء حاضنات الأعمال والمشاريع الناشئة في المجالات التكنولوجية.

وفي عصر الذكاء الاصطناعي والتحول الرقمي أصبحت التكنولوجيا عاملًا أساسيًا لتحقيق اقتصاد معرفي؛ وكون السلطنة استثمرت بشكل كبير في مشاريع البنية التحتية الرقمية مثل الحكومة الإلكترونية، والتي تهدف إلى تحسين كفاءة الخدمات وتعزيز الشفافية، إلّا أنها بحاجة إلى تسريع تبني التقنيات المتقدمة في مجالات مثل الذكاء الاصطناعي وتحليل البيانات والطاقة المتجددة لضمان تنافسيتها.

من كل هذا، لا ننسى الباحثين عن عمل وهم مورد غير مُستغَل بالكامل، لأنهم يمثلون فرصة ذهبية لبناء قاعدة قوية لاقتصاد المعرفة، وإذا ما استُثمِرَت طاقاتهم بشكل صحيح يمكن أن يصبحوا محركًا رئيسيًا للنمو الاقتصادي. ولتحقيق ذلك يجب التركيز على تقديم برامج تدريبية متخصصة تعزز من مهاراتهم ويمكن توفير برامج تدريب مكثفة في مجالات التكنولوجيا والابتكار، مثل البرمجة وتحليل البيانات وتصميم الحلول الذكية، ويمكن تعزيز الشراكة مع الشركات العالمية لتوفير فرص تدريبية خارج السلطنة، مما يساهم في رفع كفاءة الشباب العُماني وجعله منافسًا عالميًا.

وتُظهر الدراسات أن الاستثمار في التعليم المستمر وإعادة التأهيل يساهم بشكل مباشر في رفع الإنتاجية الاقتصادية وتحقيق التحول نحو اقتصاد المعرفة، ويعد البحث العلمي ركيزة أساسية لأي اقتصاد قائم على المعرفة، وفي السلطنة لا تزال نسبة الإنفاق على البحث العلمي أقل من ١٪ من الناتج المحلي الإجمالي، وهي نسبة متواضعة مقارنة بالدول التي نجحت في هذا المجال.

ولتحقيق تقدم ملموس يمكن للحكومة تخصيص المزيد من الموارد المالية لدعم مراكز الأبحاث والابتكار، كما يمكن تشجيع التعاون بين الجامعات والقطاع الخاص لتطوير حلول تقنية تسهم في تعزيز القطاعات الاقتصادية المختلفة، على سبيل المثال يمكن أن تركز الأبحاث على تحسين كفاءة الطاقة المتجددة أو تطوير تقنيات مبتكرة تعزز الإنتاجية في الزراعة والصناعة.

إنَّ بناء اقتصاد قائم على المعرفة هو طريق طويل، لكنه يستحق الجهد، وبفضل موقعها الاستراتيجي ومواردها البشرية الواعدة، تمتلك سلطنة عُمان جميع المقومات لتحقيق هذا التحول، ومع ذلك يبقى الاستثمار في الكفاءات الوطنية وتطوير البنية التحتية للتعليم والابتكار هو المفتاح لضمان نجاح هذا التحول.

الحرف التقليدية والسياحة.. وجهان لعملة واحدة

خالد بن سعد الشنفري

عُمان بلد وهبه الله تنوعًا جغرافيًا وبيئيًا قلَّ أن تجد له مثيلاً؛ حيث تقع على شريط ساحلي يعد من أجمل شواطئ الدنيا يزيد طوله على ٣٠٠٠ كم، متنوع التضاريس، ما بين طبيعة رملية ناعمة وصخرية ثرية ساحرة، وثلاث بيئات رئيسية واضحة المعالم، يختلف كل منها عن الآخر؛ البيئة البحرية، والبيئة الجبلية، والبيئة الصحراوية؛ وقد انعكس كل ذلك على تنوع المواد الخام الأولوية التي يستخدمها الحرفيون التقليديون في صناعة مُنتجاتهم منذ القدم.

أصبحت هذه المنتجات الحرفية مع الزمن صناعةً لها خصوصيتها، وتجارة رائجة، تطورت على مر الزمن، على أيدي الحرفيين المهرة، الذين طوروا منها ومن جودتها، كلٌ في بيئته الخاصة، فأبدعوا وتنوعوا في مصنوعاتهم الحرفية الجميلة حسب حاجات وأذواق المستهلكين المتجددة دومًا. وقد كان سوقها رائجًا في عصر ما قبل النهضة الحديثة لاستعمال النَّاس لها في حياتهم اليومية واحتياجاتهم، وكان الحرفي في وقتها من ذوي الدخول المرتفعة في عُمان عمومًا، وكانت أعدادهم كبيرة في المجتمع، وكانت صناعة الحرفيات التقليدية مصادر رزق ثابتة لهم.

وبعد عصر النهضة وفي ظل تطور وتغير أنماط وأساليب الحياة العصرية وجد الحرفيون أنفسهم في شبه بطالة؛ فهجروا المهنة وتضاءلت أعدادهم، وهجرها الكثير منهم، وبالذات الأجيال الجديدة؛ بل أصبح لهم في سوق العمل العام والخاص بديل مريح عنها وعن ممارستها. لكن الحكومة تنبَّهت لهذا الأمر؛ فشرعت في تدريب وتأهيل من بقي محافظًا منهم على هذه المهن والحرف، لتطويرها ومواكبة العصر؛ فوجدوا بعد ذلك ضالتهم في السياحة لتسويق منتجاتهم بعد أن تلاحظ إقبال السياح على اقتنائها. ومع ما تحظى عُمان به من نصيب جيد من السياح؛ سواء من الدول المجاورة في سياحة موسم الخريف في ظفار- الآخذة في النمو عامًا بعد عام- أو السياحة الشتوية الأوروبية في أكثر من موقع على مستوى السلطنة، وكذلك سياحة البواخر السياحية التي أصبحت شبه منتظمة إلى ميناءي صلالة في ظفار والسلطان قابوس في مطرح، وأخذت الصحاري بدورها تستقطب معجبيها وروادها في أكثر من فصل وموقع في عُمان، وتنافس في هذه المنظومة السياحية التي يندر أن تجد لها مثيلاً في أي بلد واحد في العالم مثل بلادنا، فبدأت حركة الصناعات الحرفية تعود من جديد، وقد أصبح لها سوق، وتدر دخلًا على القائمين عليها والمشتغلين بها، وبدأت عودة الحرفيين تدريجيًا بأعداد لا بأس بها، خصوصًا في ظل أزمة الباحثين عن عمل.

مع هذا المنعطف الجديد في خط سير الصناعة الحرفية التقليدية وسوقها اليوم، وبعد أن توالت على مدى ٥٠ عامًا من مسيرة نهضتنا، العديد من المؤسسات العامة التي تعني بها تدريبًا وتأهيلًا للمشتغلين عليها وتحفيزًا لهم وحتى المساهمة في شراء وتسويق منتجاتهم، حتى أصبحوا اليوم في ظل رعاية مؤسستين حكوميتين كبيرتين رائدتين؛ هما: وزارة التراث والسياحة وهيئة تنمية المؤسسات الصغيرة والمتوسطة، بعد إلغاء الهيئة العامة للصناعات الحرفية سابقًا.

لقد آن الأوان اليوم للعمل بحزم وصرامة وإصدار قوانين ولوائح لتنظيم شؤونها ورعاية العاملين فيها، وهم طبقة أصبحت كبيرة من الأفراد والأسر العُمانية المُنتِجة لهذه الحرف وتجارتها، والعمل على توطينهم في أعمالهم ومصادر رزقهم التي كادت أن تهوي وتزول، بالذات بعد أن نخر فيها ما يسمى بـ«التجارة المستترة» للوافدين، الذين حققوا ثروات على حساب هؤلاء الحرفيين العُمانيين؛ بل ونزلوا بهذه المهنة وجودتها إلى الحضيض. وعلى سبيل المثال لا الحصر موضوع البخور الظفاري الشهير والمميز، وشجرة اللبان التي تُعد نفط عُمان الأبيض تاريخيًا والتي أصبحت تجارته؛ بل وحتى صناعته تسيطر عليها التجارة المستترة، ووصل بهم الأمر لحد خلطها بنشارة الخشب للربح السريع. كل ذلك لم يعد خافيًا على الجهات المختصة، لكن للأسف الشديد لا أحد يحرك ساكنًا، بينما تسعى الحكومة بكل أجهزتها وإمكانياتها لحل مشكلة الباحثين عن عمل من خارج الصندوق وتطبيق التعمين والحد من الأعداد الكبيرة للباحثين عن عمل، الذين وصلت بهم فترات الانتظار للحصول على وظيفه مددًا قاربت ١٠ سنوات للبعض منهم، فلماذا لا نُفعِّل هذا النشاط الإنساني الجميل المُربح ليستوعب الآلاف من أبنائنا في مختلف محافظات السلطنة؟ ومتى سنرى تنفيذًا صارمًا للقوانين التي تُجرِّم العمل بصناعة أو تجارة الحرف التقليدية لغير العُمانيين؟!

الرُّؤيَة
يومية شاملة تصدرها مؤسسة الرؤيا للصحافة والنشر

رئيس التحرير
حاتم بن حمد الطائي

التحرير
هاتف: ٢٤٦٥٢٤٠٠-فاكس : ٢٤٦٥٢٤٤٤

الاقتصاد
محول: ٢٠٢ , ٢٠٤, ٢٠٥
businessdesk@alroya.info

المحليات
محول: ٢٠٧ , ٢٠٨
localdesk@alroya.info

الرياضة
محول: ٢١٤ , ٢١٥
sportdesk@alroya.info

الإعلانات
هاتف: ٢٤٦٥٢٤٠١-فاكس : ٢٤٦٥٢٤٤٤
ads@alroya.info

الاشتراكات
هاتف: ٢٤٦٥٢٤٠٢- فاكس : ٢٤٦٥٢٤٠٤

التوزيع
هاتف: ٢٤٦٥٢٤٠٣- فاكس : ٢٤٦٥٢٤٠٤

الطباعة
وزارة الإعلام

«المشرق» يدخل السوق المصرفي العُماني لتقديم حلول مالية مبتكرة للشركات

مسقط- الرؤية

أعلن بنك المشرق- أحد المؤسسات المالية الرائدة في منطقة الشرق الأوسط وشمال أفريقيا- إطلاق خدماته في السوق العُماني، بتقديم مجموعة من الحلول المالية المُصممة لتلبية احتياجات القطاعين العام والخاص في السلطنة.

ويأتي هذا التوسع كجزء من استراتيجية المشرق لتعزيز تواجده الإقليمي، والتي سيسعى من خلالها إلى دعم الاقتصاد الوطني وتعزيز الابتكار المالي بما يتماشى مع مستهدفات رؤية عُمان ٢٠٤٠ للتنوع الاقتصادي والتنمية المستدامة.

ويأتي دخول المشرق إلى السوق العُماني استجابةً للطلب المتزايد على حلول مالية مبتكرة تواكب التطورات في الأسواق الإقليمية والعالمية، إذ يستند البنك في هذا التوسع إلى سجل حافل بالإنجازات في القطاع المصرفي، ما يُؤكد مكانته كشريك استراتيجي للنمو الاقتصادي في المنطقة.

وقد حصل المشرق مُؤخراً على لقب «العلامة المصرفية الأسرع نمواً في الشرق الأوسط» وفقاً لتقرير برانـد فاينانس لأفضل ٥٠٠ علامة مصرفية لعام ٢٠٢٤، وبالإضافة إلى ذلك، احتفظ بلقب «رائد السوق في الشرق الأوسط» في مجالات التمويل التجاري وإدارة النقد، وفق استطلاع مجلة يوروموني، منذ عام ٢٠١٩ إلى ٢٠٢٣.

وقال أحمد عبد العال الرئيس التنفيذي لمجموعة المشرق: «يعد موقع سلطنة عُمان الاستراتيجي ومنظومتها الاقتصادية من العوامل الأساسية التي تدعم طموحات المشرق في التوسع الدولي. هدفنا هو تقديم حلول مالية مبتكرة تدعم الأهداف الاقتصادية لعُمان، وتعزز التكامل الإقليمي، كما تساهم في تثبيت دورها كمحور رئيسي في النظام المالي العالمي، ونحن ملتزمون بالأسواق ذات النمو المتسارع، مع الاستفادة من الفرص في مجالات التجارة والاستثمار والخدمات المصرفية للشركات، وتقديم تجربة مصرفية استثنائية مبنية على الراحة وسهولة الوصول، والمبادرات المدفوعة بأهداف الاستدامة والمسؤولية الاجتماعية.» من جانبه، أوضح طارق النحاس رئيس مجموعة الخدمات المصرفية الدولية في المشرق: «يمنحنا انتشارنا الدولي القدرة على فتح آفاق جديدة أمام عملائنا للوصول إلى أسواق استراتيجية وحيوية في المنطقة، ومن خلال الدمج بين حضورنا العالمي وفهمنا العميق لاحتياجات الأسواق المحلية، نجحنا في تطوير حلول مصرفية مرنة ومتفردة، ويساعد هذا النهج عملاءنا على اغتنام الفرص الاستراتيجية التي تعزز كفاءة عملياتهم وتسهم في نجاحهم المستدام في بيئة أعمال متغيرة.»

> **عبدالعال: نسعى لتقديم حلول مالية تدعم الأهداف الاقتصادية في السلطنة**
>
> **سجل حافل بالإنجازات يُعزز مسيرة البنك وخططه التوسعية**
>
> **المشرق العلامة المصرفية الأسرع نموا في الشرق الأوسط**

وذكر الصلط بن محمد الخروصي الرئيس الإقليمي للمشرق في عُمان: «يمثل توسع المشرق في سلطنة عُمان خطوة استراتيجية تعكس التزامنا بالمساهمة في تحقيق التنمية الاقتصادية للسلطنة استناداً على خبرة تمتد لأكثر من خمسين عاماً من الابتكار في منطقة الشرق الأوسط وشمال أفريقيا، ومن خلال عملياتنا في السلطنة سنعمل على دعم جيل جديد من رواد الأعمال وتحقيق طموحات البلاد لبناء اقتصاد قائم على المعرفة، ملتزمين بتحقيق الأهداف التنموية الوطنية تماشياً مع رؤية عُمان ٢٠٤٠.»

هذا، وسيقدم المشرق في سلطنة عُمان مجموعة متكاملة من الخدمات المصرفية، تشمل إدارة الخزانة، والخدمات المصرفية للمعاملات العالمية، بالإضافة إلى حلول التمويل المستدام، إذ يهدف البنك من خلال نهجه المبتكر وبنيته التشغيلية المتطورة، إلى تحقيق قيمة مضافة تُسهم في تعزيز عدد من القطاعات الحيوية مثل السياحة، والقطاع اللوجستي، والصناعات التحويلية، والطاقة المتجددة.

وتمتد مسيرة المشرق لأكثر من خمسين عاماً من النجاح والإنجازات، ولازالت هذه المؤسسة المالية الراسخة والعريقة تنافس وتبتكر بذات حيوية وإصرار الشركات الناشئة وروّاد الأعمال الطموحين، تميز المشرق بإطلاق وتطوير عدد من أبرز الحلول والمنتجات المبتكرة في القطاع المصرفي، بداية من الخدمات الرقمية المخصصة للعملاء الجدد، ووصولاً إلى توفير الدعم للشركات والمؤسسات الكبرى وأصحاب الثروات في المنطقة.

ويسعى المشرق إلى تقديم الدعم والمساعدة لعملائه في حياتهم اليومية ومساعدتهم على «تحدّي اليوم»، ومشاركتهم لمواجهة التحديات وتحقيق أهدافهم، وإطلاق العنان لتطلعاتهم نحو التميز والنجاح.

ورغم الحضور القوي للمشرق في عدد من أبرز المراكز المالية في العالم، لا يزال مقره الرئيسي لعملياته العالمية في الشرق الأوسط ليقدم لعملائه أفضل الخدمات المصرفية التي تتناسب مع نمط حياتهم بالإضافة إلى توفير الفرص في أي زمان ومكان. وتم تصنيف المشرق «العلامة التجارية المصرفية الأسرع نمواً في الشرق الأوسط» وفقاً لتقرير Brand Finance Global ٥٠٠ لعام ٢٠٢٤ من قبل شركة Brand Finance.

«الوطنية للتمويل» تعزز جهودها في الاستدامة عبر استراتيجية متكاملة

مسقط- الرؤية

أطلقت شركة الوطنية للتمويل- شركة التمويل الرائدة في سلطنة عُمان- تقرير الاستدامة الخاص بها، والذي يقدم نظرة شاملة على بصمتها البيئية الحالية والمبادرات المستقبلية التي تعتزم تنفيذها.

وتُعد استراتيجية الاستدامة المتكاملة التي تعتمدها الشركة تجسيدًا لرؤية الشركة التقدمية في دمج مبادئ الاستدامة في جميع عملياتها، إذ تستثمر الشركة مكانتها الريادية في المشهد المالي من خلال حلولها المالية المبتكرة، مُتبنيةً نهجًا مُتكامِلاً يُعزز نمو الأعمال مع الحفاظ على معايير الاستدامة العالية، يرتكز على أربعة محاور استراتيجية تتمثل في البيئة والمجتمع والعمليات والحوكمة.

وتعكس هذه الاستراتيجية الشاملة رؤية الشركة الطموحة في تعزيز النمو الاقتصادي المستدام، وتمكين المجتمعات، وتقليص التأثيرات البيئية، مما يُعزز مكانتها كقائد في تحقيق التغيير المستدام والملموس.

وقال طارق بن سليمان الفارسي الرئيس التنفيذي لشركة الوطنية للتمويل: «تعتبر الاستدامة ركيزة أساسية للمؤسسات التي تسعى إلى الاستمرار والنمو في المستقبل، وفي الوطنية للتمويل نرى هذه الاستراتيجية بمثابة خارطة طريق للمستقبل حيث يكون النجاح الاقتصادي مرتبطًا ارتباطًا وثيقًا بالحفاظ على البيئة وتحقيق التقدم الاجتماعي، إذ تعكس هذه المبادرة التزامنا الثابت بدعم أهداف التنمية الوطنية لسلطنة عُمان من خلال تشجيع الابتكار والشمولية، وتطبيق ممارسات مستدامة في جميع جوانب عملنا، وبالنسبة لعملائنا وأصحاب المصلحة، فإن هذه المبادرة تمثل التزامنا بتقديم حلول متميزة تعكس قيم الشفافية والنزاهة في كل خطوة نتخذها، ومن خلال هذه الاستراتيجية، نسعى إلى إعادة تعريف دور المؤسسات المالية كعوامل تمكين للتغيير الإيجابي والدائم.»

وتتمحور رحلة شركة الوطنية للتمويل في مجال الاستدامة حول التركيز القوي للحفاظ على البيئة، حيث تقوم الشركة بتقييم بصمتها البيئية بشكل نشط، وتنفيذ مبادرات تهدف إلى إحداث تغيير ملموس وتحقيق تأثير قابل للقياس، حيث تركز الشركة على المسؤولية الاجتماعية من خلال استراتيجية شاملة تهدف إلى تعزيز التمكين والشمولية ودعم التنمية المجتمعية. ومن خلال «امتداد»، جناح المسؤولية الاجتماعية لشركة الوطنية للتمويل، أسهمت الشركة في تحسين حياة العديد من الفئات المجتمعية، بما في ذلك الأفراد ذوي الإعاقة، والأسر المحتاجة، روّاد الأعمال الشباب، والنساء اللواتي يواجهن تحديات اقتصادية، والأسر المتأثرة بالكوارث الطبيعية، كما تضع الشركة الشمولية في مقدمة اهتماماتها، حيث تسعى إلى تمكين الأفراد من جميع أنحاء سلطنة عُمان عبر تزويدهم بحلول تمويلية تدعمهم في تحقيق تطلعاتهم. وتلتزم شركة الوطنية للتمويل بتقديم فرص للنمو وتطوير المهارات لموظفيها، حيث يشكل العمانيون ٩١,٦٩٪ من إجمالي عددهم، وتسعى إلى تنمية موظفيها من خلال برامج تدريبية موجهة، ومبادرات تحفيزية، وبرامج تعاون تهدف إلى تعزيز تطورهم المهني. وتعزز شركة الوطنية للتمويل استراتيجيتها من خلال تحسين العمليات، حيث تركز على الإقراض المسؤول وتقديم حلول متميزة للعملاء، ومن خلال تطبيق ممارسات إقراض مسؤولة، تدعم الشركة المشاريع الصغيرة والمتوسطة التي تتبنى أجندة مستدامة وتلبي احتياجاتها في النمو والتوسع. كما تسهم الرقمنة في تحسين تجارب العملاء وتسهيل العمليات، بما يتوافق مع متطلبات السوق المتغيرة، مما يخلق توازنًا مثاليًا بين النمو والاستدامة.

نجاح «أبراج لخدمات الطاقة» في نقل وتشغيل الأسطول الثاني للتصديع الهيدروليكي لدى «تنمية نفط عُمان»

مسقط- الرؤية

أعلنت أبراج لخدمات الطاقة- المزود الرائد لخدمات النفط والغاز- نجاح عملية نقل وتشغيل ثاني أسطول تصديع هيدروليكي لها في حقول الغاز بوسط عُمان والتابع لشركة تنمية نفط عُمان، إذ يمثّل هذا الإنجاز علامة فارقة لشركة أبراج لخدمات الطاقة، ليعزز مكانتها بصفتها مزوداً رائداً لخدمات التصديع الهيدروليكي وتحفيز الآبار في المنطقة.

ويعكس تشغيل الأسطول الثاني التزام شركة أبراج بدعم تحقيق أهداف شركة تنمية نفط عُمان، مستندةً إلى النجاح الذي حققته في تشغيل الأسطول الأول عام ٢٠١٩، ويأتي هذا اعتمادا على تقنية التصديع الهيدروليكي بصفتها واحدة من أكثر التقنيات المستخدمة لتحسين أداء الآبار وزيادة إنتاج الهيدروكربونات في حقول النفط والغاز، لا سيما في المكامن الضيقة أو المعقدة، كما يضمن التزام أبراج باستخدام أحدث التقنيات لتحقيق كفاءة أكبر في الاستخراج واستدامة الإنتاج على المدى الطويل لأصول النفط والغاز في عُمان.

وقال زهران الكندي الرئيس التنفيذي للعمليات لشركة أبراج لخدمات الطاقة: «يمثّل إطلاق أسطولنا الثاني نقطة تحول مهمة في شراكتنا مع شركة تنمية نفط عُمان، فمن شأن كفاءتنا المثبتة في تقديم خدمات التصديع الهيدروليكي وتحفيز الآبار المتقدمة أن تدعم السلطنة في تعظيم مواردها من الطاقة مع ضمان الكفاءة التشغيلية والاستدامة».

وأوضح المهندس سلطان المخمري مسؤول أول عقود هندسة الآبار في شركة تنمية نفط عُمان: «سعداء بالشراكة مع شركة أبراج لخدمات الطاقة في تشغيل أسطولها الثاني من معدات التصديع الهيدروليكي، ويعكس هذا الإنجاز التزامنا بتبني الحلول المبتكرة واستدامة التميز التشغيلي، وسنسهم من خلال عملنا معاً في تعزيز تطوير قطاع الطاقة في سلطنة عُمان وفي الوقت نفسه دعم أهدافنا نحو تحقيق الاستدامة».

وتقع حقول الغاز وسط عُمان على بعد ٣٥٥ كم من العاصمة مسقط وتُعتبر جزءًا حيويًا من في قطاع النفط والغاز في سلطنة عُمان نظرًا لقدرته الإنتاجية ومساهمتها في نمو الاقتصاد الوطني.

ويُشهد لأبراج تميّزها في عمليات التصديع الهيدروليكي وتحفيز الآبار، وذلك من خلال تعاونها مع أبرز المشغلين في قطاع الطاقة، فقد شهدت الشركة نموًا سريعًا مكّنها اليوم من إدارة أحد أكثر الأساطيل حداثة في المنطقة، كما أنه مزود بأحدث التقنيات لتلبية المتطلبات المتزايدة لقطاع النفط والغاز.

ونجحت الشركة في توسيع نطاق خدماتها لتشمل خدمات الحفر والصيانة وخدمات الآبار وإدارة المشاريع المتكاملة، ويعكس هذا التنوع التزام أبراج الإستراتيجي بتقديم حلول شاملة تعزز القيمة وتدعم أهداف وطموحات قطاع الطاقة في السلطنة.

تسليط الضوء على المكانة الاقتصادية لميناء صحار والمنطقة الحرة في «الحفل السنوي لاستقبال الشركاء»

الرؤية- ريم الحامدية

احتفى ميناء صحار والمنطقة الحرة بأدائه المُتميز لعام ٢٠٢٤ خلال الحفل السنوي لاستقبال الشركاء تحت شعار «ربط التجارة.. وصناعة الفرص»، في حدث سلط الضوء على مكانة الميناء كمحرك رئيسي للتنمية الاقتصادية لسلطنة عُمان، ودوره المحوري في دعم أهداف التنويع الاقتصادي لرؤية عُمان ٢٠٤٠.

وبلغت الاستثمارات الإجمالية في ميناء صحار والمنطقة الحرة ٣٠ مليار دولار أمريكي، مع تحقيق قفزة نوعية في عام ٢٠٢٤ عبر استقطاب مشاريع جديدة تجاوزت قيمتها ٤ مليار دولار أمريكي، شملت اتفاقية بقيمة ١,٣٥ مليار دولار لإنشاء أكبر منشأة لإنتاج البولي سيليكون في الشرق الأوسط، ومشروعاً بقيمة ١,٦ مليار دولار لتزويد السفن بالغاز الطبيعي المسال باستخدام الطاقة الشمسية، بالإضافة إلى اتفاقية بقيمة ٦٠٠ مليون دولار لإنشاء أول مصنع لتركيز خام الحديد في سلطنة عُمان.

وأظهر الأداء التشغيلي لعام ٢٠٢٤ نمواً متسارعاً ومرونة تشغيلية، حيث استقبل الميناء أكثر من ٣,٠٠٠ سفينة، وارتفعت مناولة البضائع العامة بنسبة ٧٧٪ مقارنة بالعام السابق، في حين سجلت مناولة الحاويات زيادة بنسبة ١٥٪، وارتفعت عمليات المسافنة بنسبة ١٩٪. أما المنطقة الحرة في صحار، فقد واصلت تعزيز مكانتها كوجهة مفضلة للاستثمارات الصناعية واللوجستية، حيث وصلت نسبة إشغال الأراضي إلى ٨٥٪، مما يعكس الطلب المتزايد من المستثمرين الحاليين والجدد. وقال الرئيس التنفيذي لميناء صحار إيميل هوخستيدين: «ونحن نحتفل بعشرين عاماً من الإنجازات، نفخر بنجاحنا في بناء منظومة متكاملة تستقطب الاستثمارات النوعية وتعزز القدرة التنافسية لعُمان على المستوى الإقليمي والعالمي، ومع المضي قدما سنواصل مواءمة جهودنا مع رؤية عُمان ٢٠٤٠، لتعزيز التنمية المستدامة واستكشاف فرص جديدة تسهم في ترسيخ مكانة عُمان كوجهة اقتصادية عالمية.» من جانبه، أوضح محمد بن علي الشيزاوي القائم بأعمال المنطقة الحرة بصحار: «تُعد المنطقة الحرة في صحار ركيزة أساسية لجذب الاستثمارات النوعية، حيث تمثل بيئة ديناميكية تتيح للشركات الازدهار في إطار منظومة مترابطة ومتطورة، في عام ٢٠٢٤، وقعنا ٩ اتفاقيات على مساحة ١٣٠ هكتاراً من الأراضي، باستثمارات إجمالية بلغت ١,٨ مليار دولار، مما يعكس الثقة الكبيرة التي يوليها المستثمرون لبيئتنا الاستثمارية المتكاملة». وفي إطار التزامه بالاستدامة، انضم ميناء صحار في عام ٢٠٢٤ إلى تحالف إزالة الكربون الصناعي، واستمر في تفعيل مبادرة «ميثاق ميناء صحار والمنطقة الحرة للحياد الصفري»، الذي يجمع ١٢ شركة للتعاون في تحقيق أهداف الحياد الكربوني، كما شهد العام توسعاً في استخدام الوقود الحيوي والهيدروجين لتقليل الانبعاثات البحرية، إلى جانب شراكات استراتيجية لتحسين كفاءة الوقود واستدامته. وحظيت إنجازات ميناء صحار بتقدير إقليمي وعالمي، حيث نال جائزة الحماية البيئة ضمن جوائز «ماريتايم ستاندرد»، وجائزتين للتميز في الصحة والسلامة من الجمعية الملكية للوقاية من الحوادث (روسبا)، بالإضافة إلى تكريم في يوم اللوجستيات العماني. وعلى صعيد التنمية البشرية، أسهم ميناء صحار في دعم أكثر من ٣٦ ألف وظيفة مباشرة وغير مباشرة.

أجواء ساحرة تخطف الأنظار في مواقع فعاليات «ليالي مسقط».. والزوار يعيشون تجارب استثنائية مدهشة

الرؤية- ريم الحامدية

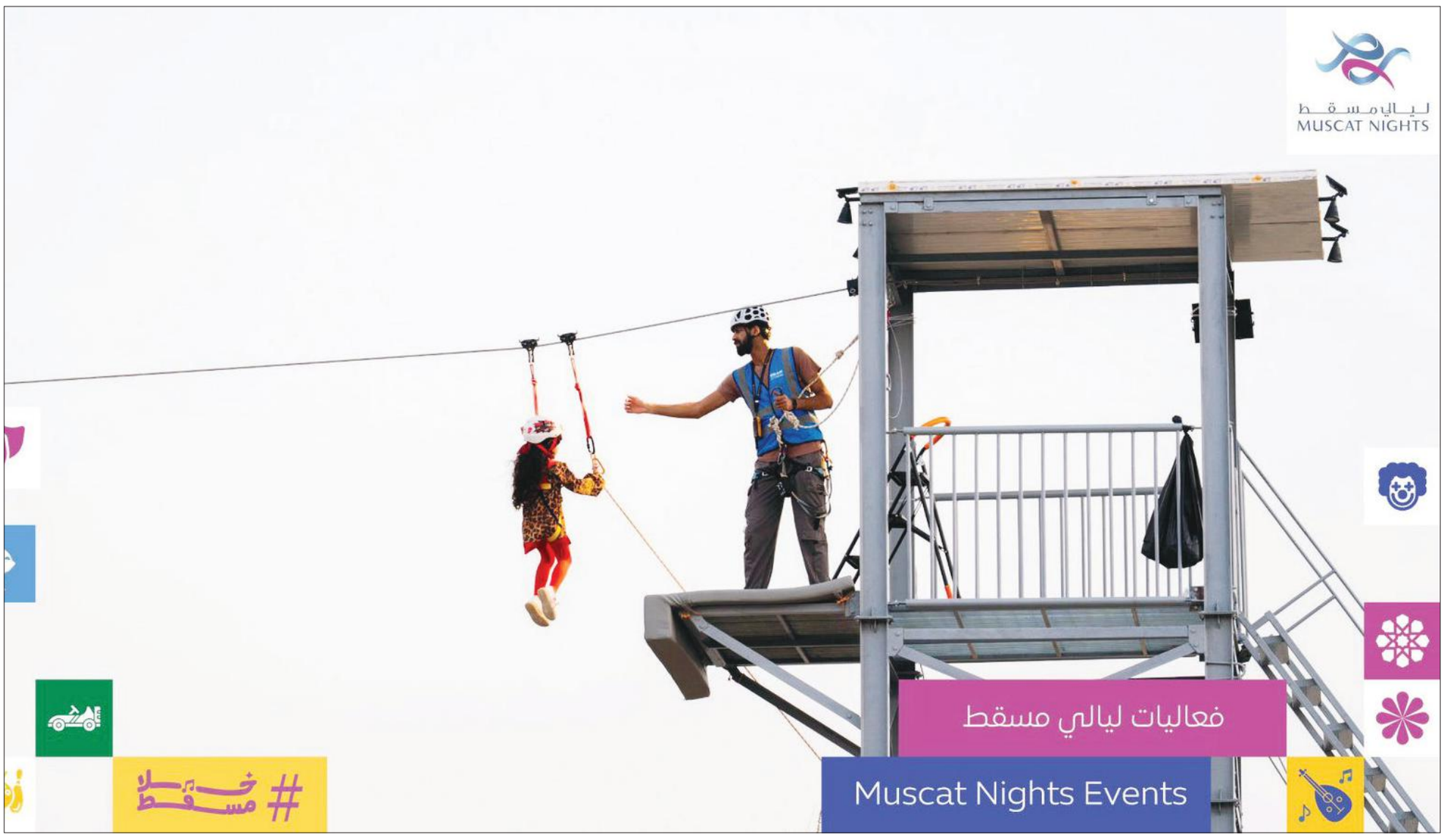

تواصل فعاليات "ليالي مسقط" جذب آلاف الزوار من مختلف أنحاء سلطنة عمان وخارجها، مقدمة تجربة ترفيهية وثقافية فريدة في ٧ مواقع متنوعة، تشمل الأنشطة الرياضية والفنية والتكنولوجية والمسرحية والترفيهية، مما يُعزز من مكانتها كواحدة من أهم الفعاليات السنوية في السلطنة.

وفي مركز السيب للبولينج، تستمر بطولة "ليالي مسقط الدولية للبولينج"، والتي شهدت مشاركة واسعة من لاعبين دوليين ومحليين، متنافسين في أجواء حماسية وممتعة، إذ تحظى البطولة برعاية وحضور رفيع المستوى من كبار الشخصيات والمهتمين بالرياضة، ما يضيف زخماً كبيراً للحدث.

أما الجمعية العمانية للسيارات فكانت شاهدة على ختام بطولة "ليالي مسقط الدولية للسنوكر"، وسط حضور جماهيري كبير ومنافسات قوية. وبالإضافة إلى ذلك، قدمت الجمعية فعاليات متنوعة مثل معرض ليالي مسقط، كرنفال سيتي، عروض القرية الأفريقية، وأكشاك الطعام، مما وفر خيارات ترفيهية تناسب جميع الفئات العمرية.

ويواصل منتزه القرم الطبيعي تقديم عروضه المبهرة، من بينها عرض المشي على الحبل، عروض الدراجات المثيرة، والعرض الاستثنائي لطائرات الدرون التي تزين السماء بإضاءاتها، كما تضفي حديقة الزهور جمالاً إضافياً بمشاركة شركات عالمية ومحلية. أما عروض الليزر والأنشطة المسرحية مثل السيرك الأفريقي والعرض السحري فتجذب العائلات والزوار الباحثين عن تجربة مليئة بالدهشة.

وفي العامرات، برزت فعالية "شو إكسبيرينس" التي تأخذ الحضور في رحلة إلى عالم التكنولوجيا والابتكار، بالإضافة إلى المسرحية الكوميدية "رشحوني" التي لاقت استحسان الجماهير.

وتضمنت الفعاليات المتنوعة عروضا موسيقية أكروباتية وسحرية، مثل عرض "علاء الدين والجني" و"الجليد الراقص"، فيما أضاءت الألعاب النارية سماء العامرات.

واستضاف متنزه النسيم أمسية شعرية رائعة أحياها مجموعة من أبرز شعراء السلطنة، إلى جانب ندوة حول التنوع الثقافي قدمها أمين اللجنة الوطنية للتربية والثقافة والعلوم، واستمر المسرح بتقديم عروضه مثل "المهرج الفقاعات"، "الطبول الأفريقية"، والمسرحيات المتنوعة التي نالت إعجاب الحضور.

يشار إلى أن ليالي مسقط تضم هذا العام مشاركة أكثر من ٧٠٠ مؤسسة صغيرة ومتوسطة، بالإضافة إلى عدد كبير من رواد الأعمال والأسر المنتجة، وتسلط هذه المشاركة الكبيرة الضوء على تنوع المنتجات والخدمات المحلية التي تعكس التراث الثقافي العُماني بلمسات عصرية، مما يساهم في تعزيز الاقتصاد المحلي وخلق فرص للتواصل بين الزوار والمنتجين. كما تشهد فعاليات «ليالي مسقط» إقبالًا واسعًا من الزوار من داخل سلطنة عُمان وخارجها؛ وذلك بـ٧ مواقع مختلفة تقام فيها هذه الفعاليات؛ إذ تجاوز عدد زوار الفعاليات نص مليون زائر منذ افتتاحه.

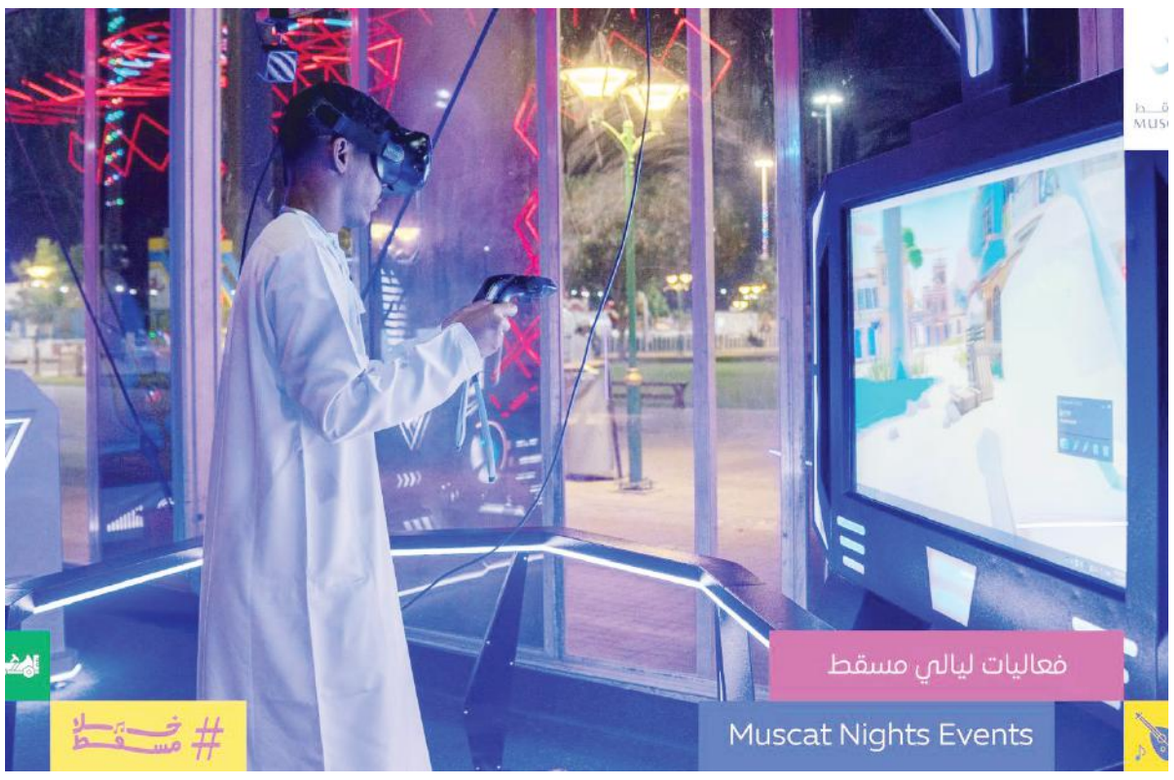

الفرق..
علاقتنا الوطيدة معك
أكثر من 120 فرعاً لخدمتكم، وما يزيد عن 360 جهاز
صراف آلي وإيداع نقدي في جميع أنحاء سلطنة عمان

bankdhofar
2479 1111 | www.bankdhofar.com
بنك ظفار
BankDhofar

الرُّؤيَة

www.alroya.om

الثلاثاء ٢١ من رجب ١٤٤٦ هـ الموافق ٢١ يناير ٢٠٢٥م - العدد رقم ٤٠٢٥

تصدر عن مؤسسة الرؤيا للصحافة والنشر

المراسلات: ص.ب ٣٤٣ - الرمز البريدي: ١١٨- مسقط - سلطنة عمان

البريد الإلكتروني: info@alroya.info هاتف: ٢٤٦٥٢٤٠٠ فاكس: ٢٤٦٥٢٤٤٤

ارسلوا إلينا تغريداتكم عبر الهاشتاج: #مغردو_الرؤية

علي الكاسبي

ازدواجية طريق (الكامل والوافي - جعلان بني بوحسن - جعلان بني بوعلي) من الطرق التي سيبدأ تنفيذها العام الجاري حسبما أعلنت وزارة النقل والاتصالات .. الطريق سيخدم شريحة كبيرة من السكان وسيفتح آفاقاً جديدة للنشاط الاقتصادي والتجاري.

خميس البلوشي

الجمعية العمومية لاتحاد كرة القدم تقر شرط الشهادة الجامعية للمترشحين في الانتخابات على الرئيس فقط وتعفي النائب والأعضاء من هذا الشرط. الانتخابات القادمة لاتحاد كرة القدم ستكون في شهر يونيو القادم

محمود الريامي

مشهد خروج مجاهدي الفصائل الفلسطينية بالعشرات بعد سريان وقف إطلاق النَّار وعند تسليم الأسيرات .. أصاب مجتمعَ الكيان المحتل بالجنون.. ورفع مستوى الغيظ والخور لديه ولدى قياداته.. وكشف لها مشهدُ (اليوم التالي لتوقف العدوان) عن تهاوي مكاسبها وعن حقيقة خسارتها المدوية وهزال جيشها ومن يدعمه ..

غزة تنفض غبار الحرب

- أجهزة الأمن تُباشر عملها في الشوارع لمساعدة الفلسطينيين والتعامل مع مخلفات الاحتلال
- بلدية غزة توظف إمكانياتها المحدودة في رفع المخلفات
- مطالبات بإدخال طواقم دفاع مدني بمعداتها من الدول العربية
- «حماس»: غزة ستنهض من جديد وتُعيد بناء ما دمره الاحتلال
- إعادة فتح بعض الطرقات لتسهيل حركة الأفراد والمركبات
- رفع 1500 طن ركام من الشوارع الرئيسية بخان يونس في يوم واحد

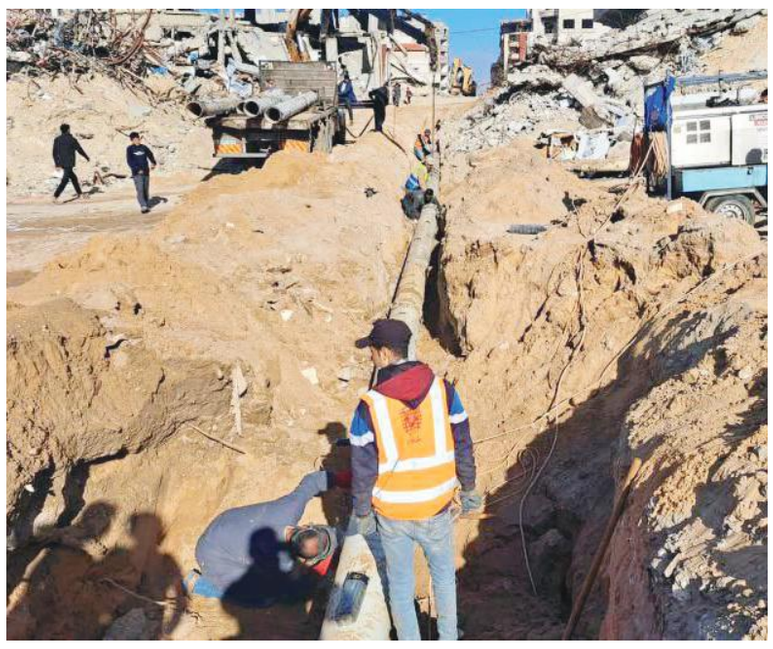

الرؤية- غرفة الأخبار

ما إن دخلت اتفاقية وقف إطلاق النَّار في غزة حيّز التنفيذ، حتى عادت بعض مظاهر الحياة العادية إلى القطاع الذي تعرض للتدمير على مدار ٤٧١ يوما، في محاولة من الأفراد والمؤسسات المدنية والأمنية لإصلاح ما دمره الاحتلال من بنى أساسية.

ولقد تسبب العدوان الإسرائيلي على غزة في تدمير جزء كبير من البنية الأساسية، بما في ذلك شبكات المياه والكهرباء والطرق، إلى جانب تدمير آلاف المنازل والمرافق العامة.

ومنذ اليوم الأول لوقف إطلاق النار، باشرت أجهزة وزارة الداخلية والأمن الوطني انتشارها في الشوارع ومفترقات الطرق الرئيسة بجميع محافظات قطاع غزة، وذلك لمساندة المواطنين وتقديم العون لهم وتأمين الممتلكات والتعامل مع مخلفات الاحتلال التي تشكل خطرا على حياة المواطنين.

وعملت أجهزة الوزارة المختلفة على مساندة الأجهزة الحكومية الأخرى في فتح الطرقات وإعادة تقديم الخدمات للمواطنين في المناطق التي انسحب منها جيش الاحتلال، خاصة في محافظتي شمال غزة ورفح التي شهدتا تدميراً شاملا.

وفي السياق، تعمل بلدية غزة على رفع الركام من الشوارع وتنحية أكوام القمامة، والعمل وفق الإمكانيات المتاحة لمساعدة العائلات والتخفيف من الكارثة الإنسانية التي لحقت بالقطاع.

وأشار رئيس البلدية، يحيى السراج، أن البلدية لم تنقطع يوما واحدا طوال أيام العدوان، بل ظلت واقفة إلى جانب أبناء المدينة، وعملت بكل ما في وسعها للتخفيف من الكارثة التي لحقت بها نتيجة العدوان.

ودعا السراج المجتمع الدولي إلى الإسراع في الوقوف إلى جانب الشعب الفلسطيني، وتقديم الدعم اللازم لإعادة الإعمار والتخفيف من الكارثة التي لحقت بالمدينة. وفي الجنوب، تواصل لجنة طوارئ في بلدية خانيونس جهودها لفتح الشوارع المُغلقة بالركام لتسهيل عودة النازحين إلى منازلهم خاصة القرى الشرقية ومدينة رفح.

وأعلنت بلدية خان يونس أنه تم ترحيل ١٥٠٠ طن ركام من الشوارع الرئيسة ومفترقات الطرق، في اليوم الأول من دخول الهدنة حيز التنفيذ.

وأشارت حركة المقاومة الإسلامية "حماس"، إلى أنه على مدار ٤٧١ يوما لم تفلح جرائم الاحتلال في زحزحة الشعب ومقاومته عن التمسك بالأرض ومجابهة العدوان، مضيفة: «ما كشفته صور الدمار الواسع الذي طال البنى التحتية بغزة دليل على وحشية الكيان المنفلت من القيم الإنسانية".

وتابعت قائلة: «غزة بشعبها العظيم ستنهض لتعيد بناء ما دمره الاحتلال وتواصل الصمود حتى دحره وإقامة دولة مستقلة وعاصمتها القدس، يجب تفعيل كل الأطر القانونية الدولية لمحاكمة قادة الاحتلال وجيشه كمجرمي حرب".

الدفاع المدني: تنتظرنا مهام شاقة وصعبة

وقال الدفاع المدني في غزة، إنّه تنتظره مهام شاقة وصعبة" خلال البحث عن جثامين أكثر من ١٠ آلاف قتيل، يعتقد أنهم ما زالوا تحت أنقاض المنازل والمباني والمنشآت المدمرة في القطاع، ولم تُضف أسماؤهم للحصيلة التي تصدرها وزارة الصحة.

ولفت الدفاع المدني، في بيان، النظر إلى "تبخر" جثامين ٢٨٤٠ قتيلاً لم يعثر لهم على أثر، وذلك بفعل استخدام جيش الاحتلال أسلحة تنتج عنها درجات حرارة ما بين ٧٠٠٠-٩٠٠٠ درجة مئوية تصهر كل ما هو في مركز الانفجار.

وطالب الدفاع المدني بإدخال طواقم دفاع مدني بمُعداتها من الدول الشقيقة إلى قطاع غزة للمساعدة في التعامل مع الواقع الكارثي الذي خلفته الحرب، والذي يفوق قدرة جهاز الدفاع المدني في قطاع غزة.